HOCHZEITS Träume



Ihr Hochzeitsplaner
in Mecklenburg-Vorpommern

Jahrgang 2027

www.hochzeitstraeume-mv.de

mit großem Gewinnspiel
im Innenteil



Es ist soweit, Ihre Hochzeit steht bevor!

Liebe Brautpaare,

es gibt wohl kaum eine schönere Zeit als die, in der aus großen Träumen konkrete Pläne werden und die Vorfreude auf einen ganz besonderen Tag mit jedem Schritt wächst. Eine Hochzeit ist ein Versprechen, ein gemeinsamer Aufbruch und vor allem ein Fest der Liebe. Ein Tag, an den man sich ein Leben lang mit einem Lächeln im Herzen erinnern möchte.

Auch in diesem Jahr erfüllt es mich mit großer Freude, Ihnen eine neue Ausgabe von **„Hochzeitsträume in Mecklenburg-Vorpommern“** präsentieren zu dürfen. Es ist jedes Mal etwas ganz Besonderes, dieses Magazin mit Leben zu füllen, wunderbare Ideen zusammenzutragen und die Vielfalt unserer wunderschönen Region als Hochzeitsland sichtbar zu machen.

Mecklenburg-Vorpommern bietet so viele zauberhafte Möglichkeiten, den schönsten Tag im Leben individuell und unvergesslich zu gestalten. Ob romantisch am Wasser, festlich in historischen Gemäuern, ländlich-idyllisch oder modern und stilvoll – hier findet jede Liebesgeschichte ihren ganz eigenen Rahmen.

Mit dieser Ausgabe möchten wir Sie inspirieren, Ihre Wünsche und Vorstellungen zu entdecken, neue Ideen zu sammeln und vielleicht sogar das eine oder andere zu finden, an das Sie bisher noch gar nicht gedacht haben. Freuen Sie sich auf besondere Orte, kreative Köpfe, liebevolle Details, traumhafte Brautmode und viele Anregungen rund um Ihren großen Tag.

Mein herzlicher Dank gilt allen Partnerinnen und Partnern, die auch diese Ausgabe mit ihrem Engagement, ihrer Kreativität und ihrer Begeisterung bereichert haben. Es ist schön zu erleben, wie viel Leidenschaft und Liebe zum Detail in der Hochzeitsbranche unserer Region steckt. Gemeinsam zeigen wir, wie vielfältig, persönlich und einzigartig das Heiraten in Mecklenburg-Vorpommern sein kann.

Natürlich darf auch unser beliebtes Gewinnspiel nicht fehlen! Es warten wieder tolle Überraschungen und attraktive Preise auf Sie. Ich wünsche Ihnen schon jetzt viel Glück und Freude beim Mitmachen.

Und Ihnen, liebe Leserinnen und Leser, danke ich von Herzen für Ihr Interesse und Ihre Treue. Es ist mir eine echte Herzensangelegenheit, dieses Magazin Jahr für Jahr gestalten und Ihnen präsentieren zu dürfen. Ich hoffe, dass auch die neue Ausgabe Sie begeistert, zum Träumen einlädt und Ihnen viele wertvolle Impulse für Ihre ganz persönliche Hochzeitsgeschichte schenkt.

Denn am Ende sind es nicht die großen Inszenierungen, die eine Hochzeit unvergesslich machen, sondern die Liebe, die man an diesem Tag miteinander teilt.

Ich wünsche Ihnen viel Freude beim Lesen, eine wundervolle Vorbereitungszeit und einen Hochzeitstag, der genauso einzigartig wird wie Ihre Liebe.

Mit den herzlichsten Grüßen,
Ihr Redaktionsteam
der PR-Agentur Vorpommern
Nicole Duda

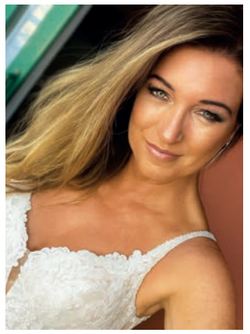



(Foto: Kuestenhochzeit.de)

Hochzeitsplanung

- [ ] Heiratsantrag machen — 18
- [ ] Hochzeitstermin festlegen, Art und Umfang der Hochzeitsfeier bestimmen
- [ ] auf Hochzeitsmesse inspirieren lassen — 32
- [ ] Weddingplaner, Hochzeitsgestalter — 6, 7, 44
- [ ] Budget festlegen, Kosten kalkulieren — 40

Besonders Heiraten & Feiern

- [ ] Baltic Sea Resort — 2, 47
- [ ] Barockschloss Griebenow — 12
- [ ] Stadt Friedland — 16
- [ ] Schloss Schlemmin — 15
- [ ] DIE SCHEUNE Bollewick — 13
- [ ] Orangerie Schloss Bothmer — 68
- [ ] Hotel Kaiserhof Heringsdorf — 36, 37
- [ ] Seehotel Schloss Klink — 38, 39
- [ ] Schloss Rattey — 24, 25
- [ ] Peter´s Resort Redefin — 20
- [ ] Anklamer Hof — 17
- [ ] Schlosshotel Ralswiek — 8, 9



5 Monate vor der Hochzeit

- [ ] Braut- und Bräutigammoden kaufen — 57-63, 65, 71-73
- [ ] Hochzeitseinladungen erstellen, drucken lassen und versenden — 54
- [ ] Partyservice / Catering buchen — 23, 78, 87
- [ ] Gedanken über Geschenkwünsche machen — 50

(alle Fotos: Million Memories Fotografie & Grafikdesign)



6 Monate vor der Hochzeit

- [ ] Eheschließung beim Standesamt anmelden — 28 - 30
- [ ] in der Kirche anmelden — 31
- [ ] über Namensrecht und Ehevertrag informieren
- [ ] Gästeliste erstellen / Gastgeschenke — 52
- [ ] Locations finden und reservieren — 2, 8 - 13, 14 - 17, 19 - 21, 23 - 27, 34 - 39, 42, 43, 45, 47 - 49, 51, 53, 55, 68 - 69, 118, 119
- [ ] persönlichen Fotograf / Hochzeitsfilmer buchen — 100 - 106, 111
- [ ] Tischordnung festlegen — 107
- [ ] Hochzeit mit Kindern — 81, 88, 89



4 Monate vor der Hochzeit

- [ ] Polterabend planen — 46
- [ ] Trauzeugen bestimmen — 44
- [ ] Klaviermusik / Hochzeitssänger — 76
- [ ] Hochzeitsfeuerwerk buchen & beim Amt beantragen / Lasershow — 86
- [ ] Musikauswahl, DJ oder Band buchen, Tanzkurs besuchen — 74 - 76, 78, 81 - 85
- [ ] Ideenfindung für das Hochzeitsprogramm (z. B. Zauberer, Hüpfburg) — 22, 78 - 80, 92, 93
- [ ] Hochzeitstorte bestellen — 90, 116

3 Monate vor der Hochzeit

- [ ] über Eheringe informieren und Ringe aussuchen — 94 - 99



2 Wochen vor der Hochzeit

- [ ] letzte Aufgaben verteilen
- [ ] Papiere auf Vollständigkeit und Gültigkeit prüfen
- [ ] beschriftete Tischkarten und endgültige Sitzordnung an Restaurant / Location weitergeben

... und nach der Hochzeit

- [ ] Flitterwochen — 32,33



2 Monate vor der Hochzeit

- [ ] Termine für Friseur, Make-up, Kosmetik und Nageldesign — 108 - 111
- [ ] Brauthilfe finden
- [ ] Brautstrauß, Anstecker, Blumenschmuck für Zeremonie und Feier bestellen — 23, 112 - 115
- [ ] Junggesellenabschied planen
- [ ] Hochzeitsbräuche, weiße Tauben für die Hochzeit — 14, 117
- [ ] Für die Trauzeremonie: Hochzeitskerze und Ringkissen nicht vergessen

4 Wochen vor der Hochzeit

- [ ] letzte Anprobe und ggf. letzte Änderungen am Brautkleid / Hochzeitsanzug
- [ ] endgültige Sitzordnung festlegen
- [ ] Ringe abholen

(alle Fotos: Mazelle Photography Fotostudio®)



Freie Trauung Weltweit

An der Ostsee, in Mecklenburg-Vorpommern und weltweit.
Aber immer ganz nah bei euch.

Bitte heiratet nicht so, wie man eben heiratet.

Vielleicht am Meer, unter alten Bäumen, in einem Gutshaus oder an einem Ort, an dem eure gemeinsame Geschichte ihren Anfang nahm.

Eure Trauung darf frei sein von Oberflächlichkeit, Kitsch und den Erwartungen anderer. Sie darf authentisch sein: ein Ausdruck dessen, wer ihr als Paar seid.

Ich gestalte freie Traureden und Zeremonien für Paare, die sich an diesem Tag nicht nur schön finden, sondern einander wirklich sehen möchten.
Ich möchte erfahren, wann aus Verliebtsein ein Zuhause wurde.
Was euch miteinander wachsen ließ. Was euch bis heute zum Lachen bringt und warum es genau dieser Mensch ist, zu dem ihr **Ja** sagt.

Daraus entsteht eine Rede, die unverwechselbar eure ist. Ein Moment, in dem ihr für eine Weile alles um euch herum vergessen dürft.

Persönlich. Tief. Leicht. Wahr.

Nicht irgendein Ja. Euer Ja.

Eine Frage an dich:

Wann wusstest du zum ersten Mal:
Mit diesem Menschen möchte ich
durchs Leben gehen?

Erzählt mir von eurem Ja.

Schickt mir euer Datum und euren Hochzeitsort.
Ich melde mich persönlich bei euch.



Susanne Marie Volkmer
www.freie-trauung-weltweit.de
mail@freie-trauung-weltweit.de
(0176) 60 92 50 20

Instagram

– ANZEIGE –

Frei, echt und ganz ihr selbst

Warum eine freie Trauung vor allem eines sein sollte: frei!



Ich bin Rednerin, weil ich für Menschen da sein möchte. Weil ich ihre Geschichten kennenlernen, besondere Momente mitgestalten und Erinnerungen schaffen möchte, die von Herzen kommen. Ich möchte Verantwortung übernehmen für Worte, die berühren, für Augenblicke, die unter die Haut gehen, und für Zeremonien, die noch lange in Erinnerung bleiben. Denn ich finde, eine freie Trauung sollte vor allem eines sein: **frei!** Frei von Erwartungen, Konventionen und diesem einen Satz: „Das macht man aber so."
Ich möchte Trauungen gestalten, die wirklich zum Paar passen. Nicht zu Pinterest, nicht zu den Vorstellungen anderer und schon gar nicht zu irgendeiner Hochzeitsnorm. Sondern zu euch. Zu eurer Geschichte, zu dem, was euch verbindet, was euch zum Lachen bringt und vielleicht auch zu der einen oder anderen kleinen Macke, bei der eure Gäste schmunzelnd denken: **„Ja, typisch die beiden!"**
Denn genau darin liegt für mich der Zauber einer freien Trauung: in den kleinen und großen Geschichten, den gemeinsamen Erinnerungen und all den Eigenheiten, die zwei Menschen zu einem ganz besonderen Paar machen. In den Dingen, die niemand anderes genauso erzählen könnte. In den leisen Gesten, den vertrauten Blicken und den Momenten, die für andere vielleicht unscheinbar sind, für euch aber die Welt bedeuten. Und wenn wir dafür auch mal um die Ecke denken müssen, dann machen wir das eben. Denn es ist eure Liebe, eure Geschichte und euer Tag.
Dabei möchte ich nicht einfach nur diejenige sein, die am Hochzeitstag vorne steht und eine Rede hält. Ich möchte eure „Freundin auf Zeit" sein. Eine Ansprechpartnerin, die euch durch die Vorbereitungszeit begleitet, mitdenkt, ehrlich ist und auch dann einen Tipp auf Lager hat, wenn es gerade mehr Fragen als Antworten gibt. Jemand, der zuhört, euch ernst nimmt und an eurer Seite steht, wenn aus ersten Ideen Schritt für Schritt etwas ganz Persönliches entsteht. Denn manchmal braucht es einfach jemanden, der mitdenkt, Mut macht oder sagt: „Warum eigentlich nicht?"
Eine freie Trauung beginnt für mich nicht erst am Hochzeitstag. Sie beginnt viel früher: mit unseren Gesprächen, mit Vertrauen und mit dem ehrlichen Wunsch, euch wirklich kennenzulernen. Ich möchte verstehen, was euch ausmacht, was euch verbindet und welche Momente eure gemeinsame Geschichte besonders erzählen. So entsteht keine Rede von der Stange, sondern eine Zeremonie, in der ihr euch wiederfindet – ehrlich, liebevoll und mit all den Facetten, die euch als Paar ausmachen.
Mein größter Wunsch ist, dass ihr euch während eurer Trauung anschaut und denkt: **„Ja, genau das sind wir!"** Dass ihr lacht, vielleicht ein paar Tränen verdrückt und für einen Augenblick alles um euch herum vergesst. Dass eure Gäste nicht nur einer schönen Rede zuhören, sondern euch ein Stück näherkommen und spüren, was eure Liebe so besonders macht.



Denn eure Liebe braucht keine Vorlage. Sie verdient eine Zeremonie, die so einzigartig ist wie ihr selbst – frei, persönlich und von Herzen echt.

Von Herzen,
Julia Kressin *Freie Rednerin*

JULIA KRESSIN
FREIE REDNERIN

Julia Kressin
Runder Kampweg 9 | 19288 Ludwigslust
0174 1737824
kontakt@julia-kressin.de
www.julia-kressin.de
julia.kressin



(Fotos: Patricia Dettweiler – Liebe-Leben-Lachen)

– ANZEIGE –

Heiraten im Schlosshotel Ralswiek


(Foto: Raulff-Hotels OHG / Hochzeitsfotografie-Rügen)

Geschichte des Hauses
Das mehr als eintausend Jahre alte Ralswiek war früher ein bedeutender Seehandelsplatz. Ralswiek ist zudem ein alter Siedlungsplatz und war im Lehensbesitz verschiedener rügenscher Adelsfamilien. Hugo Sholto Graf Douglas ließ von 1894 bis 1896 das Schloss nach Entwürfen des Berliner Architekten Gustav Stroh errichten. 1913 erfolgte der Anbau des Marstalls nach Entwurf des Stralsunder Baumeisters Franz Juhre. Der das Haus umgebende Park wurde im Jahr 1810 angelegt und später von Graf Douglas erweitert und ausgebaut. Die weitgehend erhaltene Inneneinrichtung (Eingangshalle, Treppenhaus, Vertäfelungen, Türgriffe, Glasfenster) wurde teilweise von dem bedeutenden Jugendstil-Architekten Henry van de Velde entworfen. Nach der Enteignung der Familie Douglas nach dem zweiten Weltkrieg wurde das Schloss als Altenheim und später als Behinderten- und Pflegeheim des Deutschen Roten Kreuzes genutzt.
Nach dem Erwerb der Familie Raulff wurde das Schloss von 1999 bis 2002 zu dem heutigen Schlosshotel Ralswiek umgebaut. Es erwarten Sie 63 stilvoll eingerichtete Zimmer und zwei Suiten. Unser elegantes Schlossrestaurant ist zudem Träger des Zertifikats „Regionale Esskultur“. Alljährlich von Juni bis Anfang September finden unterhalb vom Schloss auf der Freilichtbühne Ralswiek die bekannten Störtebeker-Festspiele statt. Von unserer Terrasse haben Sie einen herrlichen Panoramablick auf die Naturbühne sowie den Großen Jasmunder Bodden.

Residieren im Schlosshotel
Verbringen Sie Ihren Urlaub auf der Insel Rügen in einem unserer historischen Zimmer. Ob in unseren Zimmern im Seitenflügel (der ehemalige „Marstall“) oder im Haupthaus – bei uns wird bestimmt jeder fündig. Erkunden Sie die Individualität der einzelnen Zimmer und genießen das Ambiente im Schlosshotel. Alle Zimmer sind ausgestattet mit HD-TV und kostenlosem WLAN.

Bühne frei für die Liebe
Fernab vom Alltag begrüßt Sie die Kulisse des Schlosshotels, ein paar Tage vollkommener Ruhe und Entspannung zu erleben. Ob beim romantischen Candle-Light-Dinner, dem Besuch der Störtebeker Festspiele oder zwei Gläsern Sekt vor dem Kamin – bei uns dürfen Sie Ihre Zweisamkeit genießen.
Als Außenstelle des Standesamtes Bergen auf Rügen können Sie Ihren Traum wahr werden lassen und im märchenhaften Ambiente des Schlosshotels heiraten. Meer. Liebe. Erleben

Standesamtliche Trauung auf Schloss Ralswiek
Lassen Sie Ihren Traum wahr werden und heiraten Sie im märchenhaften Ambiente – feiern Sie Ihren schönsten Tag in einem Schloss. Eine romantische Hochzeit im Schlosshotel Ralswiek wird Ihnen ein Leben lang unvergesslich bleiben. Ob ein rauschendes Fest im Weißen Saal oder eine kleine, familiäre Feier, ob Trauung im Turmzimmer, im Salon oder eine Hochzeitskutsche – wir bieten Ihnen einen individuellen Service ganz nach Ihren Wünschen und Vorstellungen. Alle weiteren Informationen rund um Ihre persönliche Trauung und Hochzeitsfeier sowie alle angebotenen Leistungen inkl. Preise finden Sie in unserer Hochzeitsmappe www.schlosshotel-ralswiek.de/hochzeiten.

Freie Trauung auf Schloss Ralswiek
Anstatt oder zusätzlich zu einer standesamtlichen Trauung können Sie auch eine freie Trauung auf unserem Schloss erleben. Die nötigen Kontakte vermitteln wir Ihnen gerne.

Feiern im Schlosshotel
Ob für Ihre Hochzeit, Ihren Geburtstag oder ein anderes Jubiläum, für ein besonderes Treffen mit Ihrer Familie, Ihren Freunden oder die Feier eines erfolgreichen Geschäftsabschlusses – in unserem Schloss kann jedes Ereignis gebührend gefeiert werden.
Lassen Sie Ihre Feier im Mandarinenraum zu einem unvergesslichen Erlebnis werden. Geprägt durch die Arbeiten des belgischen Architekten Henry van de Velde, haben Sie die Möglichkeit, mit bis zu 30 Personen das Interieur und die Aussicht zu genießen. Lassen Sie sich mit einem Menü, Speisen à la carte oder in Form eines Buffets (ab 20 Personen) verwöhnen. Im eleganten Weißen Saal können bis zu 56 Gäste an Ihrer Feier teilnehmen. Neben einem Cocktailempfang oder Kaffee und Kuchen haben Sie auch hier die Möglichkeit, ein abendliches Buffet einzunehmen. Erleben Sie einen traumhaften Abend mit Musik und Tanz in unserem Schlossgewölbe – der Grafenschänke. Mit bis zu 40 Personen und einem reichhaltigen Buffet können Sie Ihre Feier zu einem außergewöhnlichen Erlebnis werden lassen.

Schlossrestaurant
Schmackhaft und vielfältig wie Rügen selbst. Speisen wie zur Grafenzeit. Unser Schlossrestaurant. Sie haben Lust auf regionale Küche in historischer Atmosphäre? Gern servieren wir Ihnen regionale Klassiker und weitere spannende Gerichte. Ob beim Frühstück, Kaffee & Kuchen oder beim Abendessen – Genießen Sie die ruhige Lage des Restaurants sowie der Terrasse mit Blick auf den Großen Jasmunder Bodden und lassen sich von dem Gefühl inmitten der Natur und fernab vom Alltag zu sein, treiben. Im August 2012 wurde das Schlossrestaurant Ralswiek zum ersten Mal mit dem Logo „Regionale Esskultur Rügen" ausgezeichnet. Diese Auszeichnung konnten wir im April 2024 mit Erfolg bestätigen. Das Zertifikat steht für Qualität aus der Region. Sie wird an Gastronomen und Erzeuger der Insel Rügen vergeben und bürgt für regionaltypische Speisen sowie in der Region erzeugte Produkte. So verarbeiten wir in unserer Küche vorwiegend Fisch aus der Region, Eier beziehen wir vom Poseritzer Eierhof, Sanddorn erhalten wir aus Putgarten (Arkona), Wild aus Rügener Wäldern und Rindfleisch vom Zirkower Biorind. Unsere Molkereiprodukte beziehen wir z. B. von der Rügener Inselfrische aus Poseritz und Q-Regio aus der Uckermark. Wurstwaren werden frisch von der Schinkenräucherei Brennecke geliefert, während wir unseren Honig von der Imkerei Klingbeil Rügen bekommen.

Wellness / Spa
Unser Wellnessbereich bietet Ihnen auf einer Fläche von knapp 200 qm genügend Möglichkeiten zur Regeneration und Erholung. Tauchen Sie in unseren Süßwasserpool ein oder entspannen Sie in einer unserer Saunen. Lassen Sie sich fern vom Alltag in der Schloss-Atmosphäre verwöhnen. Zudem bieten wir Ihnen eine umfangreiche Auswahl an Massagen und Beauty-Behandlungen an. Wohlbefinden für Körper und Geist.


(Fotos: PapadoXX-Fotografie)



schlosshotel ralswiek

RAULFF-HOTELS

Parkstraße 3
18528 Ralswiek
Telefon 03838 / 20 32 0

Besuchen Sie uns im Internet
www.schlosshotel-ralswiek.de

@schlosshotelralswiek







– ANZEIGE –

Strandpavillon Schwerin

Eine einzigartige Eventlocation direkt am Schweriner See







Es gibt Orte, an denen gefeiert wird – und es gibt Orte, die einen besonderen Moment unvergesslich machen. Der Strandpavillon in Schwerin-Zippendorf vereint historischen Charme, eine traumhafte Lage am Schweriner See und ein stilvolles Ambiente zu einer außergewöhnlichen Eventlocation.
Ob Hochzeit, Geburtstag, Jubiläum, Familienfeier oder Firmenveranstaltung: Hier finden besondere Anlässe einen Rahmen, der in Erinnerung bleibt.

Geschichte trifft auf besondere Atmosphäre
Der Strandpavillon blickt auf eine lange Geschichte zurück. Das historische Gebäude wurde 1921 als Musik- und Tanzcafé erbaut und steht heute unter Denkmalschutz. Seine besondere Architektur, die hohen Decken und die charakteristischen Fenster verleihen ihm einen unverwechselbaren Charme.
In Verbindung mit der unmittelbaren Nähe zum Zippendorfer Strand entsteht eine Atmosphäre, die Geschichte und modernes Veranstalten auf besondere Weise miteinander verbindet.

Feiern mit Blick auf den Schweriner See
Die Lage direkt am Wasser macht den Strandpavillon zu etwas ganz Besonderem. Die Nähe zum Strand, die Terrasse und der Außenbereich bieten vielfältige Möglichkeiten, eine Veranstaltung individuell zu gestalten.
Ein Sektempfang an der frischen Luft, entspannte Gespräche mit Blick auf den See oder romantische Hochzeitsfotos am Wasser – hier wird die Umgebung selbst Teil des Erlebnisses.



– ANZEIGE –

Für besondere Anlässe geschaffen
Der Strandpavillon bietet Platz für Gesellschaften von etwa 50 bis 160 Personen und eignet sich für vielfältige Veranstaltungen. Besonders Hochzeiten erhalten hier eine romantische Kulisse, während Geburtstage, Jubiläen und Firmenfeiern in einem stilvollen und zugleich persönlichen Ambiente stattfinden können.
Dabei stehen die Wünsche der Gastgeber im Mittelpunkt. Jede Veranstaltung soll ihren eigenen Charakter erhalten und zu einem besonderen Erlebnis für alle Gäste werden.

Genuss und Organisation aus einer Hand
Zu einem gelungenen Fest gehören nicht nur die richtige Location, sondern auch gutes Essen und eine zuverlässige Organisation. Mit hauseigenem Catering, individuell abgestimmten Buffets und passenden Getränkeangeboten wird für das leibliche Wohl der Gäste gesorgt.
Das Team unterstützt bei der Planung und begleitet die Veranstaltung mit persönlicher Betreuung. So lassen sich viele wichtige Details direkt vor Ort abstimmen – von der kulinarischen Gestaltung bis zum Ablauf des Festes.

Ein Ort, an dem Erinnerungen entstehen
Was den Strandpavillon auszeichnet, ist das Zusammenspiel aus historischem Gebäude, traumhafter Seelage und persönlicher Atmosphäre. Hier treffen Menschen zusammen, feiern besondere Lebensmomente und schaffen Erinnerungen, die bleiben. Wer für seine Veranstaltung in Schwerin eine Location mit Charakter, Charme und einer außergewöhnlichen Umgebung sucht, findet im Strandpavillon einen besonderen Ort für unvergessliche Stunden.

Strandpavillon Schwerin-Zippendorf – wo besondere Momente einen besonderen Rahmen bekommen.

Am Strand 15 | 19063 Schwerin
Tel.: 0173 6447298
info@strandpavillon-schwerin.de
www.strandpavillon-schwerin.de









(Fotos: Strandpavillon Schwerin)

– ANZEIGE –

Heiraten im Barockschloss Griebenow …wo Liebe Geschichte schreibt



(Fotos: Barockschloß zu Griebenow e.V.)

Ein besonderer Ort für einen ganz besonderen Tag.
Mit seiner einzigartigen Atmosphäre wird das historische Barockschloss Griebenow bei Greifswald zum Schauplatz für unvergessliche Momente. Hier, wo Geschichte und romantisches Ambiente aufeinandertreffen, darf gefeiert, gelacht, getanzt und vor allem eines geteilt werden: Liebe, Freude und Glück.

Seit August 2026 erstrahlt das Schloss nach umfangreichen Sanierungsarbeiten wieder in neuem Glanz und öffnet seine Türen für Paare, die sich einen ganz besonderen Ort für ihre Hochzeit wünschen. Das historische Ambiente, die liebevoll gestalteten Räume und die besondere Atmosphäre machen das Barockschloss zu einer außergewöhnlichen Kulisse für den schönsten Tag im Leben.

Das Ja-Wort in romantischer Atmosphäre
Was könnte schöner sein, als sich dort das Ja-Wort zu geben, wo Geschichte, Romantik und festliche Eleganz miteinander verbunden sind? Für die Trauung steht eine kleine, romantische Kirche zur Verfügung. Darüber hinaus besteht die Möglichkeit, sich direkt im Schloss standesamtlich trauen zu lassen. Die standesamtlichen Trauungen werden durch das Standesamt der Gemeinde Süderholz durchgeführt. Auch für freie Trauungen bietet der weitläufige Schlosspark einen wunderschönen Rahmen. Besonders die Schlossinsel schafft bei schönem Wetter eine romantische Atmosphäre für eine Trauung unter freiem Himmel.





Nach der Trauung darf gemeinsam angestoßen, gratuliert und gefeiert werden. Für die anschließenden Festlichkeiten bietet das Schloss viel Raum für eine unvergessliche Hochzeitsfeier.

Feiern, genießen und gemeinsam unvergessliche Stunden erleben
Im wunderschönen Festsaal finden Hochzeitsgesellschaften den passenden Rahmen für ein festliches Essen, persönliche Reden, emotionale Augenblicke und natürlich eine ausgelassene Feier. Ob stilvolle Hochzeit im kleinen Kreis oder ein großes Fest mit Familie und Freunden – das Barockschloss bietet Raum für die unterschiedlichsten Wünsche und Vorstellungen. Die besondere Verbindung aus historischem Charme und festlicher Atmosphäre schafft dabei einen Rahmen, der jede Hochzeit einzigartig macht. Zwischen alten Mauern, liebevollen Details und der besonderen Geschichte des Hauses entstehen Augenblicke, die bleiben. Denn eine Hochzeit ist mehr als ein einzelner Tag. Sie ist der Beginn eines gemeinsamen neuen Kapitels – und verdient einen Ort, an den man sich noch viele Jahre später mit einem Lächeln zurückerinnert.

Ein Ort für große Gefühle
Das Barockschloss Griebenow lädt dazu ein, den Hochzeitstag ganz bewusst zu erleben: den ersten Blick beim Einzug, das Ja-Wort, die Freudentränen, das gemeinsame Anstoßen, die herzlichen Umarmungen und später das ausgelassene Tanzen mit den Menschen, die einem am Herzen liegen.

Hier wird Hochzeit zur Erinnerung fürs Leben.
Das Barockschloss Griebenow bietet den Raum, die Atmosphäre und den besonderen Zauber für einen Tag voller Liebe, Freude und Glück. Ein Ort, an dem aus einem Fest ein Erlebnis wird – und aus vielen kleinen Augenblicken eine große, unvergessliche Erinnerung.

Barockschloss Griebenow – der besondere Ort für den schönsten Tag im Leben.

Barockschloß zu Griebenow e.V.
Schlossweg 3 | 18516 Süderholz
038332 80346
info@schloss-griebenow.de | www.schloss-griebenow.de

– ANZEIGE –



Heiraten in ländlicher Gemütlichkeit in der Scheune Bollewick

DIE SCHEUNE, erbaut 1881 durch den Baron von Langermann zu Erlenkamp und Spitzkuhn, ist 125 m lang und 34 m breit, 10.000 m² unter einem Dach. Der Baron war bereits 76 Jahre alt, als er das sogenannte „Landwunder" von Bollewick erbauen ließ.
Eine Hochzeit in der Scheune Bollewick verbindet den besonderen Rahmen einer historischen Scheune mit viel Raum für eine Feier ganz nach den eigenen Vorstellungen. Ob im kleinen Kreis oder mit vielen Gästen – hier lässt sich der Hochzeitstag passend zur Größe und zum Stil der Gesellschaft gestalten. Dabei muss eine Hochzeit in der Scheune keinem festen Ablauf folgen. Ob festlich oder entspannt, klassisch oder unkompliziert – die Gestaltung richtet sich nach den Vorstellungen des Brautpaares. Die Scheune bietet Raum für Empfang, Hochzeitsessen und eine Feier, bei der bis in den Abend hinein gemeinsam gelacht, getanzt und gefeiert werden kann.
Ein besonderer Vorteil: Die Scheune Bollewick ist **Außenstelle des Standesamtes Röbel/Müritz**. Damit kann die standesamtliche Trauung direkt vor Ort stattfinden.
Sie wünschen eine freie Trauung unter freiem Himmel – das ist ebenso möglich. Anschließend geht es ohne Ortswechsel zum Empfang und zur Hochzeitsfeier in die Scheune.
Angrenzend an unsere Scheune befindet sich ein Hotel für auswärtige Übernachtungsgäste.
Für Fragen zur Hochzeitsfeier und zu den Räumlichkeiten steht das Team der Scheune gerne zur Verfügung.

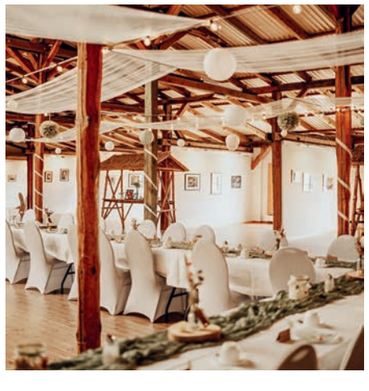



(Fotos: Peti Knipst Fotografie)



(Foto: DIE SCHEUNE Bollewick)

DIE SCHEUNE Bollewick
Dudel 1 | 17207 Bollewick bei Röbel/Müritz
Telefon: 039931 52009
E-Mail: info@diescheune.de
www.diescheune.de

Hochzeitsbräuche (1)

Beim **JUNGGESELLENABSCHIED** verabschiedet sich der Bräutigam vom Junggesellenleben. Meistens durchzechen er und seine Freunde die Nacht in einer Gaststätte.

Die **BRAUTENTFÜHRUNG** ist ein alter Brauch, der die Trennung von den Eltern und den Übergang in eine neue Lebensgemeinschaft symbolisiert. Freunde – auf keinen Fall sind die Trauzeugen beteiligt – entführen die Braut während der Hochzeitsfeier in ein nahegelegenes Lokal zum Sekt trinken. Bemerkt der Bräutigam das Verschwinden nicht, so bekommt er einen Besen als Braut verkleidet zum Tanzen in die Hand gedrückt. Die Trauzeugen oder der Bräutigam suchen die Braut und müssen die Zeche bezahlen.

ALLER GUTEN DINGE FÜR DIE BRAUT SIND VIER – BESSER FÜNF.
Ein alter Brauch, welcher bis in die Viktorianische Zeit zurückreicht, ist bekannt für die Braut unter: **ETWAS ALTES, ETWAS NEUES, ETWAS GELIEHENES UND ETWAS BLAUES**.
Für das Alte wird gern der Familienschmuck benutzt oder der Schleier vergangener Generationen der Familie. So steht das Alte für das vergangene Leben der Braut und der glücklichen Fortführung der Familientradition.
Das Neue ist selbstverständlich das Brautkleid, welches für Glück und Optimismus im neuen Lebensabschnitt steht. Etwas Geliehenes kommt meist von der Freundin der Braut, wie z. B. Handschuhe, Handtasche oder Haarschmuck. Freundschaft und Glück symbolisiert dies. Das Blaue steht für Treue, Reinheit und Dauerhaftigkeit und meist ist es ein blaues Strumpfband. Dieser Hochzeitsbrauch kommt eigentlich aus dem Englischen und beinhaltet noch eine schöne fünfte Tradition: Something old, something new, something borrowed, something blue and a silver sixpence in your shoe: In den linken Schuh der Braut wird eine Silbermünze gesteckt, welche den finanziellen Wohlstand in der Familie absichern soll.

DIE BLUMENKINDER schreiten nach der Trauung mit kleinen Blumenkörbchen vor dem Brautpaar her und streuen Blumen – als Zeichen der Fruchtbarkeit.

Weitere Bräuche finden Sie auf Seite 117.


(Foto: Million Memories Fotgrafie & Grafikdesign)



– ANZEIGE –

Schloss Schlemmin
Wo aus Liebe ein Märchen wird



Ein Ja-Wort inmitten historischer Mauern, ein Schlosspark voller Romantik und ein Hochzeitstag, der für immer in Erinnerung bleibt.
Manchmal gibt es Orte, die einen vom ersten Augenblick an verzaubern. Schloss Schlemmin in Mecklenburg-Vorpommern ist genau so ein Ort. Eingebettet in eine wunderschöne, weitläufige Parklandschaft, umgeben von alten Bäumen und geprägt von einer ganz besonderen historischen Atmosphäre, bietet das märchenhafte Schloss eine traumhafte Kulisse für den schönsten Tag im Leben.
Schon beim Anblick des strahlend weißen, neugotischen Schlosses fühlt man sich in eine andere Zeit versetzt. Die historische Architektur, der Wassergraben und die liebevoll gestaltete Parkanlage verleihen dem Anwesen einen unverwechselbaren Charme. Hier treffen Geschichte, Eleganz und romantische Natürlichkeit aufeinander.

Ein Ort für große Gefühle
Ob eine romantische Hochzeit im kleinen Kreis oder ein festliches Hochzeitswochenende mit Familie und Freunden – Schloss Schlemmin bietet einen außergewöhnlichen Rahmen für unvergessliche Momente. Ein herzliches, erfahrenes Team begleitet Sie während der gesamten Planungszeit, steht beratend zur Seite und unterstützt Sie dabei, Ihre individuellen Hochzeitsideen Wirklichkeit werden zu lassen.
Besonders schön: **Schloss Schlemmin ist eine offizielle Außenstelle des Standesamtes Ribnitz-Damgarten.** In einem beeindruckenden Trauzimmer mit einer 7,20 Meter hohen Decke und kunstvollem Stuck können Sie sich in historischem Ambiente das Ja-Wort geben.
Wer sich eine Trauung unter freiem Himmel wünscht, findet im Schlosspark einen ganz besonderen Ort: die über 700 Jahre alte Eiche. Hier sind sowohl standesamtliche als auch freie Trauungen möglich. Und auch eine kirchliche Hochzeit lässt sich wunderbar gestalten – in der historischen Dorfkirche, die sich in unmittelbarer Nähe des Schlosses befindet.

Ein Hochzeitstag voller Möglichkeiten
Besonders reizvoll ist die Verbindung von Schloss und Natur. Zwischen alten Bäumen, auf idyllischen Wegen und inmitten der grünen Parklandschaft entstehen einzigartige Augenblicke und traumhafte Erinnerungsfotos. Wenn das Brautpaar durch den Schlosspark schreitet, das Licht durch die Baumkronen fällt und die Gäste gemeinsam auf das Glück der beiden anstoßen, bekommt dieser besondere Tag seinen ganz eigenen Zauber.
Dabei bleibt viel Raum für Ihre persönliche Handschrift. Ob Blumen, Dekoration oder der individuelle Ablauf des Tages – Sie können Ihre Vorstellungen und Wünsche kreativ einbringen. So entsteht eine Hochzeit, die nicht nur wunderschön aussieht, sondern sich auch ganz nach Ihnen anfühlt.

Liebe, die gefeiert werden darf
Auch für die anschließende Feier bietet das Schloss eine stilvolle Atmosphäre. Die schlosseigene Küche begleitet Ihren Hochzeitstag kulinarisch von Anfang bis Ende: von feinen Canapés zum Empfang über Kaffee, Kuchen und Hochzeitstorte bis hin zu einem festlichen Dinner und einem kleinen Mitternachtssnack.
Festlich gedeckte Tafeln, liebevolle Dekorationen, kulinarische Genüsse und ein rauschendes Fest machen den Hochzeitstag zu einem Erlebnis, das Brautpaar und Gäste gleichermaßen genießen können.
Und das Besondere: Die Feier muss nicht mit dem letzten Tanz enden. Die Übernachtungsmöglichkeiten direkt im Schloss laden dazu ein, das Hochzeitsfest entspannt ausklingen zu lassen und die gemeinsamen Erinnerungen noch ein wenig länger zu genießen. **Insgesamt stehen 35 Zimmer und Suiten für bis zu ca. 90 Gästen zur Verfügung.**

Ein Märchen, das in Erinnerung bleibt
Schloss Schlemmin ist mehr als eine außergewöhnliche Hochzeitslocation. Es ist ein Ort voller Geschichte, Atmosphäre und besonderer Augenblicke. Ein Ort, an dem zwei Menschen ihre gemeinsame Zukunft feiern und aus einem wunderschönen Tag eine Erinnerung fürs Leben machen.

Geheimtipp: Wenn draußen die Winterkälte Einzug hält, entfaltet Schloss Schlemmin seinen ganz besonderen Zauber – und wird zur traumhaften Kulisse für unvergessliche Hochzeiten.

Schloss Schlemmin
Am Schloss 2 | 18320 Schlemmin
038225 1799 – 0
mail@schloss-schlemmin.de
www.schloss-schlemmin.de

SCHLOSS Schlemmin
HOTEL RESTAURANT PARK


(Fotos: Schloss Schlemmin)

– ANZEIGE –

Heiraten in der Wassermühle am Mühlenteich

Romantik trifft Geschichte



(Foto: Stadt Friedland)

Versteckt in idyllischer Natur und begleitet vom leisen Plätschern der Datze erwartet Sie ein ganz besonderer Ort für Ihre standesamtliche Trauung: die liebevoll restaurierte Wassermühle an der Stadtmauer Friedlands.

Die Wassermühle wurde im 13. Jahrhundert von Johann von Grevendorp und dessen Bruder Heinrich vis-à-vis dem eigens errichteten Mühlendamm errichtet. Wo einst Korn gemahlen wurde, sagen heute Verliebte „Ja“ – in stilvollem Ambiente, umgeben von historischem Flair und zeitlosem Charme. Die Mühle bietet Platz für rund 40 Gäste – perfekt für eine persönliche Zeremonie.

Der angrenzende Mühlenteich mit altem Baumbestand schafft eine traumhafte Kulisse für unvergessliche Hochzeitsfotos unter freiem Himmel.

Als Außenstandort steht Ihnen alternativ das historische Jagdschloss Kotelow für persönliche Trauungen zur Verfügung.

Für Besichtigungen, weitere Informationen und Terminvereinbarungen wenden Sie sich bitte an das Standesamt Friedland unter Tel. 039601 27737 oder Mail: standesamt@friedland-mecklenburg.de

STANDESAMT Wassermühle Friedland







etwa 40 Sitzplätze
Musik individuell wählbar
traumhafte Fotokulisse
Sektempfang möglich
kostenfreie Parkplätze

Standesamt Friedland · Riemannstr. 42 · 17098 Friedland · Tel. 039601 - 27737 · Mail: standesamt@friedland-mecklenburg.de









Ihre Hochzeit im Anklamer Hof – Ein Tag für die Ewigkeit

Romantisch, stilvoll und perfekt geplant – lassen Sie uns Ihren großen Tag unvergesslich machen. Ob im kleinen Rahmen oder mit bis zu 80 Gästen, es wird ein Fest der Liebe! Ein Ambiente voller Stil und Charme – der Anklamer Hof bietet den idealen Rahmen für Ihre Traumhochzeit, an die Sie und Ihre Gäste sich immer erinnern werden.

ANKLAMER HOF

Pelzerstraße 1 · 17389 Anklam · 03971 83683-0 · anklamerhof@halbersbacher.de
www.anklamer-hof.de

Die Frage aller Fragen

Wenn aus Liebe ein Versprechen für die Ewigkeit wird

Ein Kniefall, ein Ring und ein Moment, der für immer im Herzen bleibt. Der Heiratsantrag ist der Anfang eines neuen Kapitels – und darf so einzigartig sein wie die Liebe selbst.

Manche Augenblicke brauchen keine großen Worte. Ein Blick, eine Berührung und das Gefühl, genau den Menschen gefunden zu haben, mit dem man sein Leben teilen möchte. Und dann kommt dieser eine Moment, in dem aus einem gemeinsamen Traum eine ganz besondere Frage wird: „Willst du mich heiraten?“

Der Heiratsantrag gehört zu den emotionalsten Augenblicken einer Liebesgeschichte. Er steht für Mut, Vertrauen und die bewusste Entscheidung, gemeinsam in die Zukunft zu gehen. Für viele ist es ein lang gehegter Traum: der klassische Kniefall, ein funkelnder Ring und die Frage, die das Herz für einen Moment stillstehen lässt.

Doch so romantisch diese Tradition auch ist – die Liebe kennt keine festen Regeln. Nicht immer muss der Mann die Frage stellen. Auch eine Frau kann ihren Lieblingsmenschen überraschen und mit einem ganz persönlichen Antrag zeigen, wie sehr sie sich eine gemeinsame Zukunft wünscht. Denn am Ende zählt nicht, wer auf die Knie geht, sondern die Liebe, die in diesem Augenblick spürbar wird.

Ein Moment, der die eigene Geschichte erzählt

Wie ein Heiratsantrag aussieht, ist so individuell wie das Paar selbst. Vielleicht findet er bei Sonnenuntergang am Meer statt, bei einem Spaziergang durch die Natur oder an dem Ort, an dem sich zwei Menschen zum ersten Mal begegnet sind. Vielleicht wartet zu Hause ein liebevoll vorbereitetes Dinner bei Kerzenschein. Oder es wird eine Überraschung, die niemand erwartet hat – mit einem Ausflug, einer kleinen Schatzsuche oder einem Brief voller gemeinsamer Erinnerungen.

Manche träumen von einem großen Auftritt, andere wünschen sich einen stillen Augenblick ganz für sich allein. Beides kann unvergesslich sein. Es sind nicht die Größe der Geste oder der Preis des Rings, die einen Antrag besonders machen. Es ist die persönliche Bedeutung, die dahintersteht.



(Foto: privat)

Wer einen Antrag plant, darf deshalb ruhig kreativ werden. Welche Orte verbinden uns? Welches Lied erinnert uns an unsere gemeinsame Zeit? Welche kleinen Dinge machen unsere Liebe aus? Oft entstehen aus genau diesen Gedanken die schönsten Ideen – weil sie nicht irgendeine romantische Geschichte erzählen, sondern die eigene.

Zwischen Herzklopfen und Freudentränen

Selbst wer lange über den perfekten Antrag nachgedacht hat, wird diesen Moment kaum vollständig planen können. Die Stimme zittert, die Hände sind feucht, und plötzlich sind all die vorbereiteten Worte wie weggeblasen. Vielleicht fließen Tränen, vielleicht wird gelacht, vielleicht braucht es einen Augenblick, bis die Frage überhaupt richtig verstanden ist.

Und genau darin liegt die Magie: Ein Heiratsantrag muss nicht perfekt inszeniert sein. Er darf echt sein. Voller Aufregung, voller Gefühl und voller kleiner Überraschungen, die später immer wieder ein Lächeln ins Gesicht zaubern.

Natürlich möchten viele Paare diese Erinnerung festhalten. Ein Foto, das den entscheidenden Augenblick einfängt, ein kurzes Video oder ein liebevoll aufbewahrter Brief können Jahre später zu kostbaren Erinnerungsstücken werden. Denn während Blumen verblühen und der Tag irgendwann zur Erinnerung wird, bleibt das Gefühl dieses Augenblicks oft ein Leben lang.

Von der Frage zum gemeinsamen Glück

Nach dem Ja beginnt eine aufregende Zeit. Der Ring wird bewundert, die ersten Glückwünsche werden ausgesprochen, Familie und Freunde erfahren die Neuigkeit. Vielleicht wird angestoßen, vielleicht wird spontan gefeiert – oder das Paar genießt zunächst einfach nur diesen einen Moment zu zweit.

Mit dem Antrag beginnt häufig auch die Vorfreude auf die Hochzeit: auf die Wahl des Kleides, die Suche nach der passenden Location, auf Blumen, Musik und all die liebevollen Details, die den großen Tag persönlich machen. Doch bevor die Planung beginnt, darf erst einmal eines im Mittelpunkt stehen: das Glück, sich füreinander entschieden zu haben.

Denn eine Hochzeit ist nicht nur ein Fest. Sie ist das sichtbare Zeichen einer Entscheidung, die oft lange vor dem großen Tag ihren Anfang nimmt.

Die schönste Frage braucht keine große Bühne

Ob mit Kniefall und Ring, bei einem romantischen Picknick im Abendlicht oder ganz spontan im Alltag – den einen perfekten Weg zum Heiratsantrag gibt es nicht. Es gibt nur den Weg, der zu zwei Menschen passt und ihre Geschichte widerspiegelt.

Vielleicht wird der Antrag später bei jedem Hochzeitstag wieder erzählt. Vielleicht wird das Foto davon einen Ehrenplatz im Zuhause bekommen. Und vielleicht erinnert man sich nach vielen gemeinsamen Jahren noch ganz genau an das Kribbeln im Bauch und an die Worte, die damals alles verändert haben.

Denn manchmal braucht es nur eine einzige Frage, um ein neues Kapitel aufzuschlagen.

„Willst du mich heiraten?“

Und ein einziges Wort, das aus zwei Menschen ein gemeinsames Morgen macht: Ja.

red





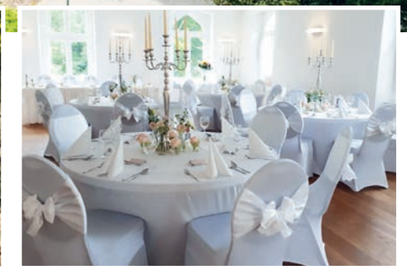

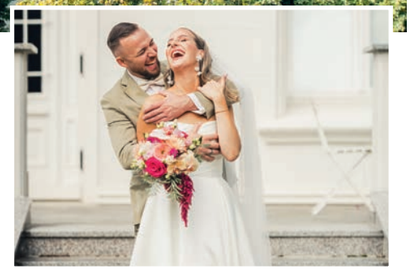

Fotos: Viktoria Zehbe FotoDesign, Fotostudio Matthes Trettin – fine in art, Daniel Großjohann | Kuestenhochzeit.de

SCHLOSS HOHENDORF
mindful living

Schloss Hohendorf – Ein Ja-Wort wie im Märchen

Wo historische Eleganz auf romantische Natur trifft und aus einem besonderen Tag eine unvergessliche Liebesgeschichte wird.

Vor den Toren der Hansestadt Stralsund, unweit der Ostseeküste, erwartet Brautpaare mit Schloss Hohendorf ein ganz besonderer Ort für den schönsten Tag im Leben. Umgeben von einer idyllischen Parklandschaft verbindet das Anwesen stilvolle Schlossatmosphäre mit modernem Komfort und einer Extraportion Romantik.

Hier wird der Hochzeitstag zu einem ganz persönlichen Erlebnis: Im Schloss befindet sich eine Außenstelle des Standesamtes, sodass sich Paare direkt vor Ort das Ja-Wort geben können. Ob im kleinen, vertrauten Kreis oder bei einer festlichen Feier mit Familie und Freunden – die stilvollen Räumlichkeiten, die Bar und das gemütliche Kaminzimmer bieten einen besonderen Rahmen für unvergessliche Stunden.

Auch für die Hochzeitsgesellschaft ist gesorgt: Bis zu 60 Gäste können in den 26 liebevoll eingerichteten Studios und Apartments direkt auf dem Schlossgelände übernachten (optional sind weitere Zustellbetten buchbar). So wird aus einem Hochzeitstag auf Wunsch ein ganzes Wochenende voller gemeinsamer Erinnerungen.

Ein Spaziergang durch den romantischen Schlosspark, ein Sektempfang unter freiem Himmel oder traumhafte Hochzeitsfotos vor historischer Kulisse – Schloss Hohendorf bietet zahlreiche Möglichkeiten, persönliche Hochzeitsträume Wirklichkeit werden zu lassen.

Damit am großen Tag alles harmonisch zusammenfindet, steht das Team des Schlosses den Brautpaaren gerne bei der Planung und Organisation zur Seite. Ob Catering, Licht- und Tontechnik, Musik oder Blumenschmuck – auch bei der Vermittlung passender Dienstleister wird Unterstützung angeboten.

Schloss Hohendorf – ein Ort für große Gefühle, kleine magische Augenblicke und Erinnerungen, die ein Leben lang bleiben.

Informationen, Anfragen, Reservierungen: Schloss Hohendorf | Am Park 7, 18445 Groß Mohrdorf | Telefon 0178 3110497 | info@schloss-hohendorf.de
www.schloss-hohendorf.de

– ANZEIGE –

Peter's Resort auf dem Landgestüt in Redefin

Wenn Liebe einen besonderen Ort findet



Standesamtliche Trauung, historische Kulisse, eigene Gastronomie und Übernachtungsmöglichkeiten – auf dem traditionsreichen Landgestüt Redefin wird aus einem Hochzeitstag ein ganzes Hochzeitswochenende.
Manche Orte brauchen keine große Inszenierung. Das historische Landgestüt Redefin mit seinen denkmalgeschützten Gebäuden, alten Bäumen, weitläufigen Grünflächen und natürlich den Pferden bringt eine Atmosphäre mit, die sich kaum künstlich schaffen lässt. Mittendrin liegt Peter's Resort – eine Eventlocation mit eigener Gastronomie und 18 Hotelzimmern, die Feiern, Übernachten und gemeinsames Genießen an einem Ort verbindet.
Das Besondere: Brautpaare können die Location für ein ganzes Wochenende exklusiv für sich, ihre Familie und Freunde haben. Keine wechselnden Gesellschaften, keine Fahrten zwischen Standesamt, Restaurant, Feier und Hotel. Das Wochenende gehört ganz den Menschen, mit denen man es verbringen möchte.

Das Ja-Wort direkt vor Ort
Peter's Resort ist Außenstelle des Standesamtes Hagenow. Standesamtliche Trauungen können im eigenen Trauzimmer des historischen Landstallmeisterhauses oder unter freiem Himmel stattfinden.
Danach sind es nur wenige Schritte zum Empfang, später zum gemeinsamen Essen in die Gastronomie des Landstallmeisterhauses und am Abend zur Party im Kaminzimmer. Alles findet an einem Ort statt – ein organisatorischer Vorteil, vor allem aber einer, der Ruhe in einen Tag bringt, der ohnehin viel zu schnell vergeht.
Peter's Resort eignet sich ideal für Hochzeiten mit bis zu 80 Gästen: groß genug für ein rauschendes Fest und persönlich genug, damit sich Familie und Freunde wirklich begegnen. Für größere Gesellschaften können gemeinsam mit erfahrenen Partnern individuelle Zeltlösungen auf dem Gelände realisiert werden.

Wenn aus einem Tag ein ganzes Wochenende wird
Am Freitag reisen die ersten Gäste an, beziehen ihre Zimmer und starten bei einem entspannten Get-together in das Wochenende. Am Samstag folgt das Ja-Wort, anschließend wird angestoßen, die Hochzeitstorte angeschnitten und gemeinsam gegessen. Später zieht die Gesellschaft weiter ins Kaminzimmer, wo gefeiert und getanzt wird.
Und am Sonntag ist noch nicht alles vorbei: Beim gemeinsamen Frühstück oder Katerbrunch kommt die Gesellschaft noch einmal zusammen und lässt das Wochenende langsam ausklingen.
Insgesamt verfügt Peter's Resort über 18 Hotelzimmer. Fünf Suiten befinden sich im historischen Landstallmeisterhaus – darunter eine Hochzeitssuite für das Brautpaar. Weitere Zimmer bietet das Gästehaus „Fohlenstall". So können Brautpaar und Gäste direkt dort übernachten, wo sie zuvor gefeiert haben.

Keine Hochzeit von der Stange
So unterschiedlich Paare sind, so unterschiedlich dürfen auch ihre Hochzeiten sein. Deshalb gibt es im Peter's Resort keinen starren Ablauf, in den sich jede Feier einfügen muss. Die hauseigene Gastronomie entwickelt gemeinsam mit dem Brautpaar den passenden kulinarischen Rahmen – vom Get-together oder BBQ am Freitag über Sektempfang, Hochzeitstorte und festliches Dinner bis zum gemeinsamen Frühstück am Sonntag. Auch darüber hinaus wird jede Hochzeit persönlich begleitet und nach den individuellen Vorstellungen des Paares geplant.
Auf Wunsch steht zudem ein Netzwerk ausgewählter Partner aus der Region zur Verfügung – von Floristik und Hochzeitstorte über DJ und Musik bis zum Fotografen. Viele von ihnen kennen Redefin und die besonderen Möglichkeiten vor Ort bereits.


(Fotos: Peters Resort GmbH)

Und dann ist da noch Redefin selbst
Historische Stallungen, Alleen, alte Bäume, großzügige Grünflächen und die Pferde machen das Landgestüt zu einer Kulisse, die man nicht inszenieren muss. Für Hochzeitsfotos entstehen hier ganz selbstverständlich besondere Motive. Wer den Charakter des Gestüts noch stärker in seinen Tag einbinden möchte, kann direkt über das Landgestüt auch eine Kutschfahrt anfragen und buchen.
Vielleicht liegt genau darin der besondere Reiz einer Hochzeit in Redefin: Standesamt, Feier, Gastronomie, Party und Übernachtung finden an einem Ort statt – eingebettet in die historische Atmosphäre des Landgestüts und exklusiv für die eigene Gesellschaft.
So wird aus einem Hochzeitstag ein gemeinsames Wochenende. Mit Zeit zum Ankommen, Feiern und Zusammensein – und für Erinnerungen, die weit über diesen einen Tag hinaus bleiben.

Wer diesen besonderen Ort selbst erleben möchte, kann Peter's Resort bei einer persönlichen Besichtigung kennenlernen und gemeinsam mit dem Team die eigene Traumhochzeit planen.

Peters Resort GmbH
Betriebsgelände 1 | 19230 Redefin
038854 626333
redefin@peters-resort.de
www.peters-resort.de
petersresort | Peter's Resort

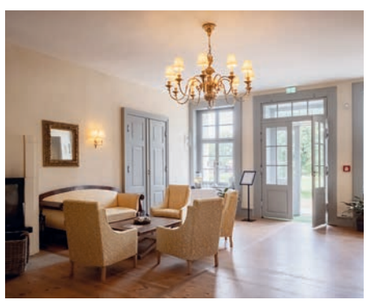

– ANZEIGE –

Eine Auszeit zum Verlieben



Das Kleid ist in der Reinigung und die letzten Glückwunschkarten verstaut – Zeit für die Flitterwochen! Doch warum in die Ferne schweifen, wenn das Meer fast vor der Haustür liegt? Ein Blick an die deutsche Ostseeküste lohnt sich, um Ihren Liebesurlaub zu verbringen.

Die Insel Usedom
Womöglich ist der Strand auf Sansibar ähnlich schön, doch die 42 Kilometer entlang der Insel Usedom suchen Ihres Gleichen. Der feine Sand ist nirgendwo anders an der deutschen Küste so fein und hell, wie auf der Insel Usedom. Dabei bietet der Küstenstreifen viel Abwechslung. Bei einem Spaziergang bis zur Steilküste nach Koserow gibt es immer wieder Neues zu entdecken, da sich die Küstenregion durch Wind und Wetter fast täglich verändert. Wem das zu viel Natur und Ruhe ist, der findet in den Kaiserbädern Ahlbeck, Heringsdorf und Bansin neben historischen Bauten auch ausreichend Geschäfte und gastronomische Einrichtungen, um die Seele baumeln zu lassen. Hier wurde übrigens schon zu Kaiserzeiten flaniert! Ihren Abend können Sie stimmungsvoll bei den zahlreichen Konzerten am Strand oder in den Konzertmuscheln ausklingen lassen.

Zeit zu Zweit
Mitten an der Strandpromenade in erster Reihe zum feinen Sandstrand gelegen, befindet sich unser Hotel DAS AHLBECK HOTEL & SPA****s. Die 77 individuell gestalteten Zimmer und Suiten sind der ideale Ort, um Ihre Zeit zu Zweit zu verbringen. Ob der morgendliche Blick auf's Meer, der Duft von frischen Brötchen aus der Hotelbäckerei DER AHLBÄCKER oder die wohltuenden Anwendungen im SPA & MEER – Sie werden sich in diese Auszeit verlieben! In unserem Private Spa haben Sie die Möglichkeit, sich mit Ihrem Partner / Ihrer Partnerin ganz zurückzuziehen. Gönnen Sie sich die Wärme des eigenen Dampfbades und ein anschließendes Bad in der Doppel-Whirlwanne. Im Anschluss an einen langen Strandspaziergang steht Ihnen unser Wellness-Team außerdem mit zahlreichen Anwendungen, die individuell auf Sie zugeschnitten sind, zur Verfügung. Hungrig von all den Aktivitäten am Meer? Ein romantisches Candle-Light-Dinner in unserem Restaurant Düne 48 oder ein Besuch in unserer Hotelbar & Café Günter's runden Ihre Auszeit am Meer ab.

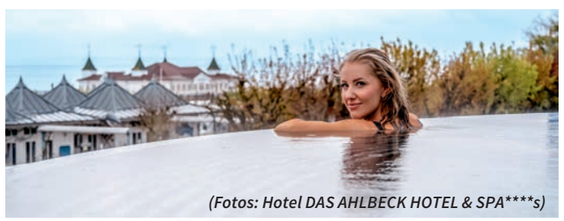
*(Fotos: Hotel DAS AHLBECK HOTEL & SPA****s)*

Liebeszauber
AUF USEDOM

Geniessen Sie im Private Spa ungestörte Zweisamkeit mit Erlebnissen wie: „Ahlbecker Schaumtraum", „Zauber der Liebe" oder „Leidenschaft neu entdecken".
Schaffen Sie unvergessliche Erinnerungen an die Ostsee und die Magie Ihrer Liebe.



DAS AHLBECK
HOTEL & SPA ****S
Dünenstraße 48
17419 Seebad Ahlbeck

Spielspass im Grünen

Gartenspiele zur Hochzeit

Sobald die offizielle Trauung vorbei ist, darf gefeiert werden! Doch nicht alle Gäste verbringen den ganzen Abend auf der Tanzfläche oder im Gespräch. Damit keine Langeweile aufkommt, könnt Ihr mit kreativen Gartenspielen für Unterhaltung sorgen. Besonders bei Sommerhochzeiten sind Outdoor-Spiele eine wunderbare Möglichkeit, um Groß und Klein gleichermaßen zu begeistern.

Von Klassikern wie **Wikingerschach, Riesenseifenblasen oder Boccia** bis hin zu lustigen Ideen wie **Jenga in Übergröße, Sackhüpfen oder einer Fotobox im Freien** – die Auswahl ist groß. Solche Spiele lockern die Stimmung auf, bringen Menschen zusammen, die sich vielleicht noch nicht kennen, und schaffen gleichzeitig tolle Erinnerungen für Eure Hochzeitsgäste. Auch Kinder fühlen sich so bestens unterhalten und die Eltern können entspannt mitfeiern.



(Foto: Mazelle Photography Fotostudio®)

Besonders charmant wirkt es, wenn die Spiele liebevoll dekoriert oder sogar personalisiert sind – etwa mit Euren Initialen oder in den Hochzeitsfarben gestaltet. Auf diese Weise fügt sich die Unterhaltung nahtlos in das Gesamtkonzept Eurer Feier ein.

KLASSIKER UNTER DEN GARTENSPIELEN

Für Hochzeitsspiele im Freien muss man das Rad nicht neu erfinden – viele Kinderspiele eignen sich perfekt. Ringewerfen oder Dosenwerfen sind unkompliziert, machen Spaß und sind für Erwachsene wie Kinder geeignet. Auch Bowling, Boccia, Krocket oder Dart sorgen für Stimmung. Wer mag, richtet einen Parcours mit verschiedenen Stationen ein. Viele Utensilien lassen sich übrigens einfach selbst gestalten.

XXL-VERSIONEN FÜR EXTRA SPASS

Beliebte Spiele gibt es auch im Großformat. Riesiges Jenga – auch als Wackelturm bekannt – sorgt garantiert für Nervenkitzel und lachende Gesichter. Der Versuch, die überdimensionalen Holzklötze vorsichtig aus dem Turm zu ziehen, zieht schnell alle Gäste in den Bann.

KREATIVE SPIELE FÜR ERWACHSENE

Neben Geschicklichkeitsspielen kommen auch originelle Ideen gut an. Bei der „Nudelholz-Staffel“ wird das Nudelholz tanzend weitergereicht – ganz ohne Hände. Wer es kniffliger mag, kann Rätselspiele integrieren. Besonders beliebt sind Escape-Room-Boxen, die sich auch bei wenig Platz hervorragend eignen. Die Lösung des Holzpuzzles kann zusätzlich mit kleinen Preisen belohnt werden.

KINDGERECHTE GARTENSPIELE

Natürlich gibt es auch Spiele, die speziell auf Kinder zugeschnitten sind. Ein Mini-Minigolf-Set aus Kunststoff ist für die Kleinsten ideal. Auch Sackhüpfen im Miniformat oder bunte Wurfspiele sorgen dafür, dass sich die jüngeren Gäste runDum wohlfühlen.

DER RICHTIGE ZEITPUNKT

Nach der Zeremonie freuen sich die meisten Gäste zunächst auf das Buffet, die Reden und den Hochzeitstanz. Später zeigt sich, ob die Tanzfläche gut gefüllt bleibt oder ob manche Gäste nach Abwechslung suchen. Am besten plant Ihr Gartenspiele nach dem Essen ein – bevor sich erste Ermüdung breitmacht. So bleibt die Stimmung lebendig und kein Gast denkt ans frühzeitige Heimgehen.

FAZIT: Die Auswahl an Gartenspielen für Hochzeiten ist riesig – von Klassikern über XXL-Varianten bis hin zu kreativen Rätselideen. Welche Spiele Ihr wählt, hängt von Platz, Gästeliste und natürlich Euren persönlichen Vorlieben ab. Klar ist: Mit Gartenspielen bringt Ihr Schwung in Eure Feier und sorgt für unvergessliche Momente. *red*

Hochzeitsträume in Mecklenburg-Vorpommern *online*
Diese sowie alle bisherigen Ausgaben finden Sie auf unserer Homepage unter www.druckhaus-borna.de.

Folgen Sie uns auf unseren Online-Kanälen:
Hochzeitsträume hochzeitstraeume_online



– ANZEIGE –

Traumhochzeit im Schloss Rattey


(Foto: Stefan Schmidt)


(Foto: Stefan Schmidt)

Es ist stets die Ruhe… die Gästen bei Ihrem Aufenthalt im Schloss Rattey auffällt. Besucher spazieren gern im Schlosspark, zwischen den Weinreben und empfinden eine Vorfreude auf ein Glas Ratteyer Wein zum Abendessen.

Das Schloss Rattey erbaute Familie von Oertzen 1806, doch die Grundmauern stammen noch vom Wehrturm derer von Manteuffel aus dem 14. Jhd. Der Weinanbau in Mecklenburg-Vorpommern weist eine nahezu 800-jährige Tradition auf, erlosch aber vor rund 100 Jahren. Die Renaissance der Weinreben 1999 am Schloss begründete das heutige, 2004 vom Bundesrat anerkannte Weinanbaugebiet ‚Mecklenburger Landwein'.
Gleichfalls öffnete auch das Hotel Schloss Rattey 1999 seine Türen und beherbergt seitdem Gäste auf ihrer Durchreise, Familien- und Hochzeitsfeiern oder einfach Liebhaber guten Weines in einer wunderschönen Landschaft.

Das Herrenhaus ist angenehm geradlinig, übersichtlich und ohne Schnörkel. Die oberen Etagen wurden 2022 zu zeitlos eleganten, sehr großzügigen Zimmern in der Beletage renoviert. Darüber wohnt man nicht minder großzügig, angenehm behaglich und kuschelig mit Dachschrägen und Ausblick.

Seit 2024 erwarten die Gäste neben Suiten und Deluxe Doppelzimmern im Schloss weitere, sehr moderne und charmante Zimmer im ‚Haus WeinWerk'.

Das Highlight neben Sauna samt Whirlpool im Gewölbekeller oder Familiensuite mit zwei Bädern und Wohnbereich sind tatsächlich die im Weingut selbstgekelterten Weine aus 16 Rebsorten als echte Schlossabfüllung. Winzer und Kellermeister setzen auf resistente, daher nachhaltige Hybridreben (sog. PIWI), die als Wein regelmäßig namhafte Auszeichnungen erhalten.

Produkte der Naturmanufaktur Inselmühle Usedom oder Bier der eigenen Brauerei ‚Brohmer Landbräu' findet der Kunde im Hofladen ‚Alte Kellerei', wo eine Terrasse zum Verweilen und Probieren einlädt.

Mal erblickt man Braut mit Bräutigam, die sich das ‚Ja' im Trauzimmer sagen und exklusiv im eigenen Saal feiern. Doch die Musik verklingt schnell und Schloss Rattey zeigt stadtmüden Besuchern, Gästen mit Fahrrad oder Tagesbesuchern auf angenehme Weise, Kraft und Ruhe tanken zu können, ohne kulinarische Genüsse zu missen. Es ist ein Hotel, ein Weingut, wo Gäste ein ‚Willkommen' erleben.

Hotel Schloss Rattey
Domäne Ostsee GmbH
Schlossplatz 1, 17349 Schönbeck
Telefon 03968 25500
kontakt@schlossrattey.de
www.schlossrattey.de



(Foto: Schloss Rattey)


(Foto: Schloss Rattey)


(Foto: Stefan Schmidt)





Wir bieten 51 Zimmer und Suiten, den Kaminsaal für 40 Gäste, unseren Saal ‚Alte Kellerei' für 100 oder mehr, mit einer Bar und Platz für die Tanzfläche. Wir bereiten Euch das gewünschte, saisonale Büffet zu und servieren unsere eigenen Schloss Rattey Weine und Digestive samt unserem selbstgebrauten ‚Brohmer Landbräu' - regional!

Besichtigungstermine und Absprachen über
veranstaltung@schlossrattey.de

Hotel Schloss Rattey
Schlossplatz 1 | 17349 Schönbeck
Telefon +49 3968 25500 | Email kontakt@schlossrattey.de
www.schlossrattey.de

Willst Du mich heiraten?

Sagt Euch ‚Ja'
…im Trauzimmer des Hotel Schloss Rattey.

Wir werden Euren wichtigsten Tag für Euch, die Familie, alle Gäste perfekt und unvergesslich ausrichten! Und einmalig: im größten Weingut Norddeutschlands. Idyllische Hochzeitsfotos in den Weinreben, eine Feier nur nach Euren Wünschen! Die Hochzeitssuite steht bereit, der Schloss Rattey Sekt liegt auf Eis!

Ihr steht für uns im Mittelpunkt - es ist Eure Feier.



– ANZEIGE –



(Fotos: ©SEETELHOTELS)

Heiraten & Feiern bei den SEETELHOTELS

Manche Orte sind wie geschaffen für die großen Momente des Lebens. Die Ostsee mit ihrer unendlichen Weite, dem feinen Sand und dem sanften Rauschen der Wellen ist einer davon. Seit über 30 Jahren schaffen die SEETELHOTELS auf der Insel Usedom besondere Augenblicke, die in Erinnerung bleiben. Ob liebevoll restaurierte Villen, elegante Grandhotels oder moderne Strandhäuser – jedes unserer Häuser besitzt seinen eigenen Charakter und bietet einen unvergesslichen Rahmen für Ihr Ja-Wort.

Heiraten am Meer bedeutet Romantik, Leichtigkeit und unvergessliche Momente. Stellen Sie sich vor, wie Sie sich mit Blick auf die Ostsee das Eheversprechen geben, gemeinsam den Sonnenuntergang genießen oder in stilvollem Ambiente auf Ihre Liebe anstoßen. Ob eine intime Feier im Kaminzimmer des Ahlbecker Hofs, lockerer Empfang im Garten unseres Nautic Usedom, ein rauschendes Fest im prachtvollen Ballsaal der Villa Esplanade oder eine romantische Zeremonie direkt am Strand vor dem Ostseehotel – bei uns werden aus Ihren Wünschen einzigartige Erinnerungen.

Auch kulinarisch darf Ihr großer Tag etwas ganz Besonderes sein. Unsere Küchenteams kreieren individuelle Genussmomente, vom festlichen Hochzeitsmenü bis zum entspannten Buffet im Kreise Ihrer Liebsten. Mit viel Erfahrung und Liebe zum Detail begleiten wir Sie von der ersten Planung bis zum letzten Tanz.

Und wenn der Hochzeitstag langsam ausklingt, beginnt bei uns bereits das nächste Kapitel: Genießen Sie Ihre ersten gemeinsamen Tage als Ehepaar bei einem ausgedehnten Frühstück mit Meerblick, romantischen Spaziergängen am Strand oder kleinen Auszeiten voller Zweisamkeit.

Ihre Liebe ist einzigartig – und genauso sollte auch Ihre Hochzeit sein. Lassen Sie uns gemeinsam einen Tag gestalten, der Ihre Geschichte erzählt und Ihnen für immer im Herzen bleibt.

SEETELHOTELS – wo Herzen JA sagen und Erinnerungen für immer bleiben.

www.seetel.de







SEETELHOTELS

Zwei Herzen.
Ein Moment fürs Leben.



Feiern, übernachten, genießen – bei den SEETELHOTELS auf Usedom, wo das Leben die schönsten Geschichten schreibt.

www.seetel.de/feiern-tagen/hochzeit

Das Leben liebt Dich!

SEETELHOTELS
Tel. +49 (0)38 378 - 47020 · veranstaltung@seetel.de
Bergstraße 5 · 17429 Seebad Bansin · www.seetel.de









Standesämter der Region

Standesamt Altenpleen
Amt Altenpleen
Parkstraße 2
18445 Altenpleen

Standesamt Altentreptow
Amt Treptower Tollensewinkel
Rathausstraße 1
17087 Altentreptow

Standesamt Anklam
Hansestadt Anklam
Frauenstraße 12
17389 Anklam

Standesamt Bad Doberan
Stadt Bad Doberan
Severinstraße 6
18209 Bad Doberan

Standesamt Bad Sülze
Amt Recknitz-Trebeltal
Am Markt 1
18334 Bad Sülze

Standesamt Banzkow
Amt Banzkow
Schulsteig 4
19079 Banzkow

Standesamt Barth
Amt Barth
Teergang 2
18356 Barth

Standesamt Bergen auf Rügen
Stadt Bergen
Markt 23
18528 Bergen auf Rügen

Standesamt Boizenburg-Land
Amt Boizenburg-Land
Fritz-Reuter-Straße 3
19258 Boizenburg/Elbe

Standesamt Boizenburg
Stadt Boizenburg
Kirchplatz 1
19252 Boizenburg

Standesamt Born a. Darß
Amt Darß/Fischland
Chausseestraße 68a
18375 Born a. Darß

Standesamt Burg Stargard
Amt Stargarder Land
Mühlenstraße 30
17094 Burg Stargard

Standesamt Bützow
Amt Bützow Land
Am Markt 1
18246 Bützow

Außenstelle Standesamt Bützow
Gutshaus Moisall
Am Kulturpark 1, 18246 Moisall

Standesamt Crivitz
Amt Crivitz
Amtsstraße 5
19089 Crivitz

Standesamt Dargun
Stadt Dargun
Platz des Friedens 6
17159 Dargun

Standesamt Demmin
Hansestadt Demmin
Markt 1
17109 Demmin

Standesamt Dömitz
Amt Dömitz-Malliß
Goethestraße 21
19303 Dömitz

Standesamt Dorf Mecklenburg-Bad Kleinen
Amt Dorf Mecklenburg-Bad Kleinen
Am Wehberg 17
23972 Dorf Mecklenburg

Standesamt Ducherow
Amt Anklam-Land
Amtsweg 1
17398 Ducherow

Standesamt Eggesin
Amt „Am Stettiner Haff“
Stettiner Straße 1
17367 Eggesin

Standesamt Feldberger Seenlandschaft
Gemeinde Feldberger Seenlandschaft
Prenzlauer Straße 2
17258 Feldberger Seenlandschaft

Standesamt Franzburg-Richtenberg
Amt Franzburg-Richtenberg
E.-Thälmann-Straße 71
18461 Franzburg

Standesamt Friedland
Amt Friedland
Riemannstr. 42
17098 Friedland

Standesamt Gadebusch
Amt Gadebusch
Am Markt 1
19205 Gadebusch

Standesamt Gelbensande
Amt Rostocker Heide
Eichenallee 20 A
18182 Gelbensande

Standesamt Gnoien
Stadt Gnoien
Teterower Straße 11a
17179 Gnoien

Standesamt Goldberg
Amt Goldberg-Mildenitz
Lange Straße 67
19399 Goldberg

Standesamt Graal-Müritz
Ostseeheilbad Graal-Müritz
Ribnitzer Straße 21
18181 Graal-Müritz

Standesamt Grabow
Stadt Grabow
Am Markt 1
19300 Grabow

Standesamt Greifswald
Hansestadt Greifswald
Markt
17489 Greifswald

Standesamt Grevesmühlen
Stadt Grevesmühlen
Rathausplatz 1
23936 Grevesmühlen

Standesamt Grimmen
Stadt Grimmen
Markt 1
18507 Grimmen

Standesamt Güstrow
Stadt Güstrow
Markt 1
18273 Güstrow

Außenstelle des Standesamtes Güstrow
Kurhaus am Inselsee
Heidberg 1
18273 Güstrow

Standesamt Hagenow
Stadt Hagenow
Lange Straße 28-32
19230 Hagenow

Standesamt Hagenow-Land
Amt Hagenow-Land
Bahnhofstraße 25
19230 Hagenow

Standesamt Jarmen
Stadt Jarmen
Dr.-Georg-Kohnert-Straße 5
17126 Jarmen

Standesamt Klütz
Amt Klützer Winkel
Schloßstraße 1
23948 Klütz

Standesamt Krakow am See
Amt Krakow am See
Markt 2
18292 Krakow am See

Standesamt Kröpelin
Stadt Kröpelin
Markt 1
18236 Kröpelin

Standesamt Laage
Stadt Laage
Am Markt 7
18299 Laage

Standesamt Leezen
Amt Ostufer Schweriner See
Dorfplatz 4
19067 Leezen, OT Rampe

Standesamt Löcknitz
Amt Löcknitz-Penkun
Chausseestraße 30
17321 Löcknitz

Standesamt Loitz
Amt Peenetal/Loitz
Lange Straße 83
17121 Loitz

Standesamt Lubmin
Amt Lubmin
Geschw.-Scholl-Weg 15
17509 Lubmin

Standesamt Außenstelle Lubmin
in der Wassermühle Hanshagen
Mühlenblick 8
17509 Hanshagen

Standesamt Lübtheen
Stadt Lübtheen
Salzstraße 17
19249 Lübtheen

Standesamt Lübz
Amt Eldenburg
Am Markt 22
19386 Lübz

Standesamt Ludwigslust
Stadt Ludwigslust
Schloßstraße 38
19288 Ludwigslust

Standesamt Ludwigslust-Land
Amt Ludwigslust-Land
Wöbbeliner Straße 5
19288 Ludwigslust

Standesamt Lützow-Lübstorf
Amt Lützow-Lübstorf
Dorfmitte 24
19209 Lützow

(Fotos: Kuestenhochzeit.de)

Standesamt Malchin
Amt Malchin am Kummerower See
Am Markt 1
17139 Malchin

Standesamt Malchow
Amt Malchow
Alter Markt 1
17213 Malchow

Standesamt Marlow
Stadt Marlow
Am Markt 1
18337 Marlow

Standesamt Mecklenburgische Schweiz
Amt Mecklenburgische Schweiz
Neue Straße 1
17168 Jördenstorf

Standesamt Miltzow
Amt Miltzow
Bahnhofsallee 8a
18519 Sundhagen OT Miltzow

Standesamt Mönchgut-Granitz
Amt Mönchgut-Granitz
Göhrener Weg 1
18586 Baabe

Standesamt Neubrandenburg
Stadt Neubrandenburg
Friedrich-Engels-Ring 53
17033 Neubrandenburg

Standesamt Neubukow-Salzhaff
Stadt Neubukow
Am Markt 1
18233 Neubukow

Standesamt Neuburg
Amt Neuburg
Hauptstraße 10a
23974 Neuburg

Standesamt Neuenkirchen
Amt Landhagen
Theodor-Körner-Straße 36
17498 Neuenkirchen

Standesamt Neukloster-Warin
Amt Neukloster-Warin
Hauptstraße 27
23992 Neukloster

Standesamt Neustadt-Glewe
Amt Neustadt-Glewe
Markt 1
19306 Neustadt-Glewe

Standesamt Neustrelitz
Stadt Neustrelitz
Hertelstraße 12
17235 Neustrelitz

Standesamt Niepars
Amt Niepars
Gartenstraße 13b
18442 Niepars

Standesamt Ostseebad Binz
Gemeindeverwaltung
Ostseebad Binz
Jasmunder Straße 11
18609 Ostseebad Binz

Standesamt Ostseebad Kühlungsborn
Stadt Ostseebad Kühlungsborn
Ostseeallee 20
18225 Ostseebad Kühlungsborn

Standesamt Parchim
Stadt Parchim
Blutstr. 5
19370 Parchim

Standesamt Pasewalk
Stadt Pasewalk
Haußmannstraße 85
17309 Pasewalk

Standesamt Penzlin
Amt Penzliner Land
Warener Chaussee 55a
17217 Penzlin

Standesamt Plau am See
Amt Plau am See
Dammstr. 33
19395 Plau am See

Standesamt Putbus
Stadt Putbus
Markt 8
18581 Putbus

Standesamt Rehna
Amt Rehna
Freiheitsplatz 1
19217 Rehna

Standesamt Ribnitz-Damgarten
Stadt Ribnitz-Damgarten
Im Kloster 12
18311 Ribnitz-Damgarten

Standesamt Röbel-Müritz
Amt Röbel-Müritz
Bahnhofstraße 20
17207 Röbel/Müritz

Standesamt Rostock
Stadt Rostock
Hinter dem Rathaus 5
18055 Rostock

Standesamt Sagard
Amt Nord-Rügen
Ernst Thälmann Str. 37
18551 Sagard

Standesamt Samtens
Amt West-Rügen
Dorfplatz 2
18573 Samtens

Standesamt Sanitz
Gemeinde Sanitz
Rostocker Straße 19
18190 Sanitz

Standesamt Sassnitz
Stadt Sassnitz
Hauptstraße 33
18546 Sassnitz

Standesamt Satow
Gemeinde Satow
Heller Weg 2a
18239 Satow

Standesamt Schönberg
Amt Schönberger Land
Am Markt 15
23923 Schönberg

Standesamt Schwaan
Stadt Schwaan
Pferdemarkt 2
18258 Schwaan

Standesamt Schwerin
Stadt Schwerin
Am Packhof 2-6
19053 Schwerin

Standesamt Ostseebad Heringsdorf
Gemeinde Ostseebad Heringsdorf
Kurparkstr. 4
17419 Seebad Ahlbeck

Standesamt Spantekow
Amt Anklam-Land
Rebelower Damm 2
17392 Spantekow

Standesamt Stavenhagen
Amt Stavenhagen
Schloss 1
17153 Stavenhagen

Standesamt Sternberg
Amt Sternberger Seenlandschaft
Am Markt 1
19406 Sternberg

Standesamt Stralendorf
Amt Stralendorf
Dorfstraße 30
19073 Stralendorf

Standesamt Stralsund
Stadt Stralsund
Schillerstr. 5-7
18439 Stralsund

Standesamt Strasburg (Uckermark)
Stadt Strasburg (Um.)
Schulstraße 1
17335 Strasburg (Um.)

Standesamt Süderholz
Gemeinde Süderholz / Verwaltungssitz Poggendorf
Rakower Str. 1
18516 Süderholz

Standesamt Tessin
Stadt Tessin
Alter Markt 1
18195 Tessin

Standesamt Teterow
Stadt Teterow
Markplatz 1-3
17166 Teterow

Standesamt Torgelow
Amt Torgelow-Ferdinandshof
Bahnhofstraße 2
17358 Torgelow

Standesamt Ueckermünde
Stadt Ueckermünde
Am Rathaus 5
17373 Ueckermünde

Standesamt Usedom
Amt Usedom Süd
Markt 7
17406 Usedom

Standesamt Waren (Müritz)
Stadt Waren (Müritz)
Neuer Markt 1
17192 Waren (Müritz)

Standesamt Wismar
Hansestadt Wismar
Am Markt 1
23966 Wismar

Standesamt Wittenburg
Amt Wittenburg
Molkereistraße 4
19243 Wittenburg

Standesamt Woldegk
Amt Woldegk
Karl-Liebknecht-Platz 1
17348 Woldegk

Standesamt Wolgast
Amt Am Peenestrom
Rathausplatz 10
17438 Wolgast

Standesamt Zarrentin
Amt Zarrentin
Kirchplatz 8
19246 Zarrentin

Standesamt Zingst
Gemeinde Zingst
Hanshäger Str. 1
18374 Zingst

Standesamt Zinnowitz
Amt Usedom Nord
Möwenstraße 1
17454 Zinnowitz

Standesamt Züssow
Amt Züssow
Dorfstraße 6
17495 Züssow









(Fotos: IchGefühl)

Die Trauung

Für Ihre Trauung stehen Ihnen gleich drei Möglichkeiten zur Verfügung.
1. die standesamtliche und vor dem Gesetz einzig wahre Eheschließung
2. die kirchliche Trauung (katholisch & evangelisch)
3. die freie Trauung

Standesamtliche Trauung

Anmeldung der Eheschließung
Vor der standesamtlichen Trauung ist eine Anmeldung der Eheschließung (früher „Aufgebot“) erforderlich. Zuständig ist in jedem Fall das Standesamt Ihres Wohnsitzes. Wenn Sie oder Ihre Verlobte / Ihr Verlobter in verschiedenen Gemeinden wohnen oder einen Nebenwohnsitz haben, können Sie sich eines der zuständigen Standesämter für die Anmeldung der Eheschließung aussuchen. Wenn Sie an einem anderen Ort heiraten möchten, gibt der Standesbeamte die Unterlagen zusammen mit einer Bescheinigung an das von Ihnen gewünschte Standesamt weiter.

Unterlagen, die für das Standesamt benötigt werden:
Welche Unterlagen für die Eheschließung notwendig sind, hängt von Ihren persönlichen Gegebenheiten ab.

Sind beide Verlobte ledig, volljährig und deutsch, reichen die folgenden Unterlagen im Normalfall aus:
- Personalausweis oder Reisepass
- Aufenthaltsbescheinigung
  Diese besondere Meldebescheinigung speziell zur Eheschließung bekommen Sie beim Einwohnermeldeamt Ihres Wohnsitzes ausgestellt.
- Beglaubigte Abschrift Ihres Geburtseintrages
  Für die Eheschließung benötigen Sie eine vollständige Abschrift Ihres Geburtseintrages. Diese erhalten Sie beim Standesamt Ihres Geburtsortes. Sie soll bei der Vorlage nicht älter als sechs Monate sein. Eine Geburtsurkunde ist nicht ausreichend und wird nicht zusätzlich benötigt.

In folgenden Fällen sollten Sie sich wegen notwendiger Unterlagen für die Anmeldung der Eheschließung persönlich mit „Ihrem“ Standesamt in Verbindung setzen:
- die Verlobte / der Verlobte besitzt eine ausländische Staatsangehörigkeit;
- die Verlobte / der Verlobte ist nicht im Bundesgebiet geboren;
- die Verlobte / der Verlobte hat ein minderjähriges Kind;
- die Verlobte / der Verlobte war bereits verheiratet;
- die Verlobten haben ein gemeinsames Kind.

Es empfiehlt sich jedoch, beim Standesbeamten vor der Anmeldung zur Eheschließung nochmals nachzufragen, welche Unterlagen in Ihrem speziellen Fall benötigt werden, da einige Nachweise unter Umständen bereits auf dem entsprechenden Standesamt vorhanden sind.


(Foto: Kuestenhochzeit.de)

Kirchlich heiraten

Für die katholische Trauung benötigen Sie:
- zwei Trauzeugen
- Taufbescheinigung (diese erhalten Sie bei dem Pfarramt der Gemeinde, in der Sie getauft worden sind)
- Bescheinigung über die standesamtliche Trauung
- Familienstammbuch

Für die evangelische Trauung benötigen Sie:
- Personalausweis
- Taufbescheinigung (diese erhalten Sie bei dem Pfarramt der Gemeinde, in der Sie getauft worden sind)
- Konfirmationsurkunde
- Heiratsurkunde der standesamtlichen Trauung

TIPP:
Seit dem 01. Januar 2009 ist es möglich, kirchlich ohne den Gang auf’s Standesamt zu heiraten. Zuvor konnte kirchlich heiraten, wer vorher die Heiratsurkunde des Standesamtes vorlegte. Allerdings gilt diese Art der Trauung dann nicht vor dem Gesetz. So bleibt es dem Paar überlassen, zu einem späteren Zeitpunkt standesamtlich zu heiraten oder vor dem Gesetz Single zu bleiben, ohne rechtliche Pflichten oder Vergünstigungen.


(Foto: Kuestenhochzeit.de)

Nach der Hochzeit – Die Flitterwochen

Als Flitterwochen wird allgemein die Zeit direkt nach der Hochzeit bezeichnet. Häufig werden sie mit einer Hochzeitsreise verbunden. In früheren Zeiten, in denen frisch Vermählte meist nicht auf eine lange gemeinsame Zeit zurückblicken konnten und engere Verbindungen zwischen unverheirateten Paaren gesellschaftlich nicht akzeptabel waren, stellten die Flitterwochen für das Paar häufig die erste Gelegenheit dar, sich in entspannter Atmosphäre privat kennenzulernen. Die Zeit des Flitterns können Sie nutzen, den Weg des gemeinsamen Ehelebens in ruhiger, entspannter, romantischer Atmosphäre zu beginnen, sich zu erholen, Zeit der Zweisamkeit ganz allein und miteinander zu genießen. Blicken Sie gern auf die Zeit vor der Ehe zurück, lassen Sie schöne Augenblicke der Vergangenheit Revue passieren, genießen Sie die Erinnerung an Ihre Hochzeitszeremonie und seien Sie in ungestörter Atmosphäre einfach nur glücklich miteinander. Der „schönste Tag des Lebens“ ist Geschichte, vor Ihnen liegt die „schönste Zeit der Geschichte“. Schon weit vor der Eheschließung haben Sie sich Gedanken gemacht, wohin Sie Ihre Reise führen kann. Sei es der ruhige, von Wald umgebene europäische Norden, eine Wellness-Oase am Mittelmeer, ein Städtetrip nach Asien oder romantische Tage auf einer kleinen Malediveninsel, es verhält sich genauso wie in Ihrem neuen Lebensabschnitt, der Ehe: Sie selbst haben es in der Hand und entscheiden, wohin Ihre Reise geht. Eines gilt damals wie heute: Auf den schönsten Tag des Lebens sollten auch schöne Flitterwochen folgen, die für die gesamte Zeit der Ehe als besonderes Ereignis in Erinnerung bleiben sollten.



(Foto: Van Ryck Hochzeitsfotografie)

Ein kleiner Tipp für alle Heiratswilligen
Hochzeitsmesse auf Schloss Rattey
16. Januar 2027 | 12:00 – 17:00 Uhr
Saal ‚Alte Kellerei‘
Eintritt frei — Modenschau vom Ausstatter, Juwelier, Fotografie & Styling, Floristik & Konditorei, Entertainement u. v. m.



Flitterwochen 2027

Die schönsten Reiseziele

Nach der Hochzeit beginnt ein ganz besonderer Abschnitt: die ersten gemeinsamen Tage als Ehepaar. Die Flitterwochen sind die perfekte Gelegenheit, dem Alltag zu entfliehen, neue Orte zu entdecken und ganz bewusst Zeit miteinander zu verbringen. Doch wohin soll die Reise gehen? Von paradiesischen Stränden über romantische Inseln bis hin zu außergewöhnlichen Rundreisen ist die Auswahl groß.

Malediven – romantische Auszeit im Paradies

Türkisblaues Wasser, weiße Sandstrände und private Villen direkt über der Lagune: Die Malediven gehören zu den Klassikern unter den Flitterwochenzielen. Wer vor allem Ruhe und Zweisamkeit sucht, findet hier ideale Bedingungen. Schnorcheln, Tauchen, Sonnenuntergänge und romantische Dinner am Wasser sorgen für besondere Momente zu zweit.

Mauritius – Strand, Natur und Genuss

Mauritius verbindet traumhafte Strände mit abwechslungsreicher Landschaft und kulturellen Erlebnissen. Neben entspannten Tagen am Meer laden tropische Gärten, Wasserfälle und Nationalparks zu gemeinsamen Entdeckungstouren ein. Damit eignet sich die Insel besonders für Paare, die Erholung und Aktivitäten miteinander verbinden möchten.

Seychellen – Inselromantik ganz individuell

Die Seychellen sind wie geschaffen für Paare, die eine romantische Auszeit inmitten ursprünglicher Natur suchen. Granitfelsen, tropische Wälder und kleine Buchten prägen das Bild der Inseln. Besonders reizvoll ist die Kombination mehrerer Inseln – so wird aus den Flitterwochen gleichzeitig eine kleine gemeinsame Entdeckungsreise.

Bali – exotische Vielfalt

Wer sich nicht zwischen Strandurlaub und Kulturreise entscheiden möchte, findet auf Bali eine spannende Mischung. Tempel, Reisterrassen, tropische Landschaften und Strände bieten viel Abwechslung. Nach aufregenden Ausflügen lässt sich der Tag bei einem gemeinsamen Dinner oder einer Wellnessbehandlung entspannt ausklingen.

Griechenland – mediterrane Flitterwochen

Für Paare, die nicht ganz so weit reisen möchten, bietet Griechenland zahlreiche Möglichkeiten. Santorin begeistert mit spektakulären Sonnenuntergängen und weißen Häusern, während Kreta mit Stränden, kleinen Dörfern und kulinarischen Erlebnissen punktet. Auch weniger bekannte griechische Inseln können eine wunderbare Alternative zu den klassischen Hotspots sein.

Costa Rica – für abenteuerlustige Paare

Flitterwochen dürfen auch ein kleines Abenteuer sein. Costa Rica verbindet tropische Strände mit Regenwald, Vulkanlandschaften und einer beeindruckenden Tierwelt. Eine Rundreise mit mehreren Stationen bietet Paaren die Möglichkeit, gemeinsam viel zu erleben und anschließend einige entspannte Tage am Meer zu genießen.

Japan – Flitterwochen mit besonderen Eindrücken

Für Paare, die etwas Außergewöhnliches suchen, kann Japan eine faszinierende Wahl sein. Moderne Metropolen treffen auf jahrhundertealte Traditionen, Tempel, Gärten und eine außergewöhnliche Küche. Eine Reise durch Tokio, Kyoto und weitere Regionen lässt sich individuell zusammenstellen und macht die Flitterwochen zu einem Erlebnis, an das man sich noch lange erinnert.

Traumreise nach Maß

Ob romantischer Strandurlaub, abwechslungsreiche Rundreise oder Kombination aus Abenteuer und Erholung – das perfekte Flitterwochenziel gibt es nicht für jedes Paar gleichermaßen. Entscheidend sind die eigenen Wünsche, die beste Reisezeit, das verfügbare Budget und die Frage, wie viel Ruhe oder Abenteuer man sich nach der Hochzeit wünscht.

Unser Tipp

Nicht zu viel Programm einplanen. Die Flitterwochen sollen schließlich keine zweite To-do-Liste werden. Ein paar besondere Ausflüge, ausreichend Zeit für spontane Erlebnisse und vor allem gemeinsame Momente machen eine Hochzeitsreise unvergesslich.

Quelle: KI



(Foto: Van Ryck Hochzeitsfotografie)

– ANZEIGE –



(Foto: Lina-Marie Hochzeitsfotograf)

Schloss Vietgest

Ort der Begegnung und Inspiration

Manche Orte sind wunderschön. Und dann gibt es Orte, die durch einen Menschen ihre ganz besondere Seele erhalten. **Schloss Vietgest ist ein solcher Ort.** Wer durch die Tore des historischen Herrenhauses tritt, spürt sofort die besondere Atmosphäre: prachtvolle Architektur, eine majestätische Lindenallee und ein weitläufiger Schlosspark mit See und Wald. Doch Schloss Vietgest ist heute weit mehr als ein Zeugnis vergangener Zeiten. **Es ist ein Ort, der wieder lebendig geworden ist.** Und dieses neue Leben ist eng mit einem Namen verbunden: Miriam Hager.

Vor sieben Jahren fand sie hier, im Herzen Mecklenburgs, ihren neuen Lebensmittelpunkt. Nach Jahren in London, Buenos Aires und vielen weiteren Stationen der Welt hat sie in Vietgest einen Ort gefunden, an den sie glaubt und den sie mit ihrer Persönlichkeit und Leidenschaft prägt.

Miriam Hager hat Schloss Vietgest nicht einfach übernommen – sie hat ihm neues Leben eingehaucht. Hochzeiten, Familienfeste, Konzerte und besondere Veranstaltungen bringen heute Menschen zusammen. Über 600 Hochzeiten und Familienfeste hat sie inzwischen begleitet, dazu mehr als 600 Konzerte als Kulturveranstalterin organisiert.

Dabei geht es ihr um mehr als perfekte Abläufe. Es geht um Atmosphäre, Begegnung und das Gefühl, willkommen zu sein. Wer hier feiert, soll nicht einfach Gast in einem historischen Gebäude sein, sondern für einen Moment das Gefühl haben: „Das ist unser Schloss."

Auch die Musik ist ein wichtiger Teil dieser besonderen Atmosphäre. Ob Sängerin bei der Trauung, Streichensemble unter den alten Linden, Saxofon beim Empfang oder Liveband am Abend – Musik schafft Emotionen und macht besondere Momente unvergesslich.

So verbindet Miriam Hager die Geschichte des Hauses mit der Gegenwart. Sie bewahrt das Historische, ohne das Schloss in der Vergangenheit festzuhalten. Sie lässt es weiterleben. Und damit hat Schloss Vietgest etwas bekommen, das kein Gebäude allein besitzen kann: ein Gesicht. Ein herzliches, weltoffenes und kulturbegeistertes Gesicht. Dieses Gesicht ist Miriam Hager. Darauf darf man stolz sein. Stolz darauf, dass ein historischer Ort nicht nur bewahrt, sondern mit neuem Leben erfüllt wurde. Ein Ort, an dem Liebe gefeiert, Kultur gelebt und Erinnerungen geschaffen werden.

Miriam Hager hat Schloss Vietgest nicht nur ein neues Kapitel gegeben. Sie hat es wieder zum Leben erweckt.

Schloß Vietgest
Schloßstraße 4 | 18279 Lalendorf/Vietgest
038452 22818-0
info@schloss-vietgest.de | www.schloss-vietgest.de
schlossvietgest | Schloss Vietgest





(Foto: Franziska Henkel Fotografie)



Schloß Vietgest

Modern Nobility



(Foto: © Franziska Henkel Fotografie)

your truly **royal** day

In der mecklenburgischen Seenplatte, mittig zwischen Hamburg und Berlin, liegt das imposante, 230 Jahre alte Schloß. Hier bringe ich meine Erfahrung aus über 1.000 Veranstaltungen aller Art ein: von Tagungen, Konzerten und Hochzeiten bis zu Seminaren aller Größen.
Alle Events haben einen professionellen und dabei doch auch privaten, exklusiven Charakter:

Dein ganzes Schloß.





(Fotos: © Juliane Klüß)

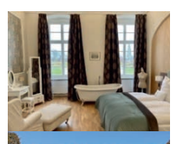





Schloß Vietgest
Schloßstraße 4
18279 Lalendorf/Vietgest
info@schloss-vietgest.de
Tel. +49 38452 22818-0
mobil +49 171 8919958
schloss-vietgest.de

Kultur erleben. Feste feiern. Lernen und leben.

– ANZEIGE –

Wo die Liebe Wellen schlägt

Wenn die Liebe auf die Ostsee trifft





(Fotos: Anett Petrich Photography)

Es gibt Augenblicke, in denen die Welt für einen Moment stillzustehen scheint. Wenn zwei Menschen sich ansehen, die Hände ineinanderlegen und Ja zueinander sagen. Und wenn dieser Augenblick von nichts anderem begleitet wird als vom Licht der Ostsee, dem sanften Spiel der Wellen und dem Gefühl, genau am richtigen Ort zu sein.

Im Wintergarten des Kaiserhofs in Heringsdorf wird aus diesem Wunsch Wirklichkeit. Hier, direkt an der Ostsee, begegnen sich zeitlose Eleganz und maritime Leichtigkeit. Die großzügige Glasfront öffnet den Raum zum Meer und lässt das wechselnde Licht der Küste Teil der Zeremonie werden. Ein Ort, der nicht viel Inszenierung braucht, weil die Natur selbst die schönste Kulisse schafft.

Ob eine standesamtliche Trauung oder eine freie Zeremonie – der Wintergarten schenkt jedem Ja-Wort seinen ganz eigenen Zauber. An sonnigen Tagen glitzert das Wasser bis zum Horizont, an stürmischen Tagen zeigt sich die Ostsee von ihrer kraftvollen Seite. Selbst im Winter, wenn draußen die Schneeflocken tanzen, entsteht hinter den großen Fenstern eine Atmosphäre voller Wärme und Geborgenheit.

Und nach dem Ja-Wort? Darf das Glück einfach weitergehen.

Ohne Ortswechsel, ohne Eile und ohne den Zauber des Augenblicks zu verlieren, kann die Feier direkt im Kaiserhof beginnen. Die Wintergarten-Bar lädt dazu ein, mit einem ausgewählten Drink auf die gemeinsame Zukunft anzustoßen. Wenn am Abend die Lichter der Seebrücke aufleuchten und sich im Wasser spiegeln, bekommt der Hochzeitstag noch einmal eine ganz besondere Stimmung – romantisch, stilvoll und unverwechselbar maritim.



(Fotos: arcona Ostseehotels und Appartements GmbH)

Dass das Meer hier nicht nur Kulisse, sondern ganz nah ist, macht den Kaiserhof zusätzlich besonders. Über den Fahrstuhl erreichen die Gäste den hauseigenen Strandzugang, nur rund 20 Meter vom Hotel entfernt. Ein kurzer Weg führt vom festlichen Ambiente hinaus in den Sand. Vielleicht für ein Paarfoto am Wasser, für einen Spaziergang zu zweit oder für jene kostbaren Minuten, in denen die frisch Vermählten ihren großen Tag ganz für sich genießen.

Auch für die anschließende Feier bietet der Kaiserhof den passenden Rahmen. Im eleganten Kaiserbädersaal lässt sich mit einer größeren Gesellschaft festlich feiern, während der Kaiser Pub für kleinere Runden eine gemütliche, ungezwungene Atmosphäre schafft. So findet jede Hochzeitsgesellschaft ihren eigenen Platz – passend zu den Menschen, zum Stil und zu den Vorstellungen des Brautpaares.

Convention Sales Managerin Kristin begleitet Paare bei der Suche nach dem passenden Rahmen für ihren großen Tag. Mit einem Blick für individuelle Wünsche und besondere Details hilft sie dabei, aus einer Vorstellung ein Fest zu gestalten, das sich persönlich anfühlt und lange in Erinnerung bleibt.

Denn am Ende sind es nicht allein die schönen Räume oder der Blick auf die Ostsee, die eine Hochzeit unvergesslich machen. Es sind die Gefühle, die man mit einem Ort verbindet. Das Lachen der Gäste, das Anstoßen auf ein gemeinsames Leben und der Moment, in dem zwei Menschen wissen, dass vor ihnen ein neues Kapitel beginnt. Im Kaiserhof wird die Ostsee zum stillen Zeugen eines großen Versprechens.

Ein Ort für die Liebe, für unvergessliche Augenblicke und für Erinnerungen, die bleiben – lange nachdem die letzten Wellen des Hochzeitstages am Strand verklungen sind.

Hotel Kaiserhof Heringsdorf
Kulmstraße 33 | 17424 Ostseebad Heringsdorf / Usedom
03837 8650
info@kaiserhof-usedom.de
www.arcona.de/de/unterkuenfte/hotel-kaiserhof-heringsdorf
arconahotelsresorts | arcona HOTELS & RESORTS

HOTEL KAISERHOF
Heringsdorf





Jetzt anfragen!



Zauberhafte Momente

Erleben Sie die Magie des Augenblicks – dort, wo das Meer den Himmel küsst. Ob standesamtliche Trauung mit Ostseeblick, freie Zeremonie in unserem lichtdurchfluteten Wintergarten oder große Party im stilvollen Kaiserbädersaal – im Hotel Kaiserhof Heringsdorf wird Ihr großer Tag zu einem unvergesslichen Erlebnis.

Kulmstraße 33 • 17424 Heringsdorf
E-Mail: k.goetz@kaiserhof-usedom.de
www.kaiserhof-usedom.de

Hier mehr erfahren:

– ANZEIGE –

– ANZEIGE –

JA SAGEN
wo die Müritz am schönsten ist



Seehotel Schloss Klink – eine Hochzeitslocation voller Romantik, Eleganz und unvergesslicher Momente. Es gibt Orte, die einen besonderen Zauber versprühen. Das Seehotel Schloss Klink gehört dazu. Direkt am Ufer der Müritz, umgeben von einem weitläufigen Schlosspark, verbindet das historische Schloss stilvolle Eleganz mit der natürlichen Schönheit der Mecklenburgischen Seenplatte. Eine traumhafte Kulisse für alle, die sich eine Hochzeit wünschen, die nicht nur wunderschön aussieht, sondern sich auch genauso anfühlt.

Ob eine romantische Trauung mit Blick aufs Wasser, ein festlicher Empfang unter freiem Himmel oder ein gemeinsames Dinner in historischem Ambiente – hier wird der schönste Tag im Leben zu einem Erlebnis, das Brautpaar und Gäste noch lange in Erinnerung behalten.

Eine Kulisse wie aus dem Märchen

Das Schloss, der glitzernde See und die weitläufige Parklandschaft bilden die perfekte Kulisse für große Gefühle und besondere Augenblicke. Bei einer freien Trauung unter freiem Himmel, einem Sektempfang auf der Terrasse oder einem Spaziergang am Wasser entstehen Erinnerungen, die bleiben. Gerade die Verbindung aus historischem Charme und der Weite der Müritz macht Schloss Klink zu einem ganz besonderen Ort für den Start in ein gemeinsames Leben.



Festlich feiern mit historishem Charme

Wer sich eine stilvolle Hochzeitsfeier in außergewöhnlichem Ambiente wünscht, findet im Spiegelsaal den passenden Rahmen. Deckenhohe Spiegel, kunstvoller Stuck und ein charmanter Erker verleihen dem Raum eine elegante, festliche Atmosphäre. Von der angrenzenden Terrasse eröffnet sich ein beeindruckender Panoramablick über die Müritz. Mit Platz für bis zu 60 Gäste eignet sich der Spiegelsaal ideal für eine Hochzeit, bei der gemeinsam gelacht, angestoßen, gegessen und getanzt wird.
Für kleinere Gesellschaften bietet der Raum Klink eine besonders gemütliche Alternative. Die helle Atmosphäre, die halbrunde Fensterfront und die eigene Terrasse schaffen einen geschützten, einladenden Rahmen für Feiern mit bis zu 18 Personen. Perfekt für Paare, die ihren großen Tag lieber im kleinen, persönlichen Kreis genießen möchten.



Vom ersten Anstoßen bis zum letzten Tanz

Eine gelungene Hochzeit lebt von den vielen kleinen Momenten, die sie einzigartig machen. Vom liebevoll geplanten Empfang über die festliche Kaffeetafel bis hin zum eleganten Dinner begleitet das Team des Seehotels Schloss Klink das Brautpaar mit Erfahrung, persönlichem Service und viel Liebe zum Detail.

Auch für die besonderen Highlights ist gesorgt: Eine Fotobox hält die schönsten Erinnerungen fest, Live-Musik schafft die passende Stimmung und ein Feuerwerk über dem See kann den Abend auf eindrucksvolle Weise krönen. Ob ausgelassene Feier oder romantischer Abend in stilvoller Atmosphäre – die Gestaltung richtet sich ganz nach den Wünschen des Brautpaares.



Ein Tag, der für immer bleibt

Am Ende sind es nicht nur die Bilder, die bleiben, sondern die Gefühle, die mit ihnen verbunden sind: das Kribbeln vor der Trauung, der erste gemeinsame Tanz, das Lachen mit Familie und Freunden und der Blick über die Müritz, während ein besonderer Tag langsam ausklingt.
Das Seehotel Schloss Klink bietet dafür einen Ort, an dem all diese Momente ihren Platz finden. Mit einer einzigartigen Lage, verschiedenen Räumlichkeiten und persönlicher Begleitung entsteht eine Hochzeit, die so individuell ist wie die Liebe selbst.

Privathotels Dr. Lohbeck GmbH & Co.KG
Seehotel Schloss Klink
Schlossstraße 6 . 17192 Klink
03991 747 0
info@schlosshotel-klink.de . www.schlosshotel-klink.de
Besuchen Sie uns auf

Der Kostenplaner

KLEIDUNG	geplant in €	bezahlt in €
Kleid für das Standesamt:		
Anzug für das Standesamt:		
Brautkleid mit Zubehör:		
Schuhe für die Braut:		
Anzug:		
Schuhe für den Bräutigam:		
Eheringe:		

BLUMEN	geplant in €	bezahlt in €
Brautstrauß Standesamt:		
Anstecker Bräutigam:		
Brautstrauß Kirche:		
Blumen für das Auto:		
Blumenschmuck der Feier:		
Blüten für Blumenkinder:		

STANDESAMT / KIRCHE	geplant in €	bezahlt in €
Anmeldegebühr:		
Familienstammbuch:		
Heiratsurkunden:		
Gebühren Kirche:		
Musik:		
Spende Kirche:		



(Fotos: Kuestenhochzeit.de)

DRUCKEREI	geplant in €	bezahlt in €
Einladungskarten:		
Tischkarten:		
Menükarten:		
Liederheft (Kirche):		
Danksagungskarten:		

FLITTERWOCHEN	geplant in €	bezahlt in €
Hochzeitsreise:		
Taschengeld:		

ESSEN / TRINKEN	geplant in €	bezahlt in €
Sektempfang:		
Polterabend:		
Saalmiete:		
Hochzeitsessen:		
Getränke Hochzeit:		
Kaffee/Kuchen:		
Hochzeitstorte:		

SONSTIGES	geplant in €	bezahlt in €
Brautfrisur:		
Frisur Bräutigam:		
Make-up:		
Hochzeitsauto:		
Taxi für die Gäste:		
Fotograf:		
Hochzeits-Video:		
Nachbestellung Fotos:		
Musik für die Feier:		
Porto:		
Zeitungsannonce:		
Sonstiges:		





(Foto: Mazelle Photography Fotostudio®)

– ANZEIGE –

Ein Ja mit Meerblick

Ihre Traumhochzeit im Strandhotel Seerose





(Fotos: Strandhotel Seerose)

Es gibt Momente im Leben, die für immer in Erinnerung bleiben. Der erste Blick, der erste Kuss und schließlich die Frage aller Fragen: „Möchtest du mich heiraten?“ Mit diesem besonderen Augenblick beginnt ein neuer Lebensabschnitt – aus zwei Menschen wird ein gemeinsames Wir. Und was könnte schöner sein, als diesen einzigartigen Moment an einem Ort zu feiern, der Romantik, Eleganz und eine traumhafte Naturkulisse miteinander verbindet?

Das **Strandhotel Seerose** bietet den perfekten Rahmen für eine Hochzeit, die so individuell und besonders ist wie das Brautpaar selbst. Direkt an der Ostsee gelegen, erwartet die Paare ein stilvolles Ambiente, herzliche Gastfreundschaft und eine einzigartige Kulisse für den schönsten Tag im Leben.

Für jeden Hochzeitstraum den passenden Rahmen

Ob eine große Hochzeitsgesellschaft, eine festliche Feier im kleinen Kreis oder ein romantisches Essen zu zweit – das Strandhotel Seerose hält unterschiedliche Möglichkeiten bereit, um persönliche Hochzeitsträume Wirklichkeit werden zu lassen.

Der großzügige **Bernsteinsaal** bietet Platz für bis zu 250 Gäste und schafft ideale Voraussetzungen für eine rauschende Hochzeitsfeier mit Familie und Freunden.

Wer es etwas exklusiver und persönlicher mag, findet im **Panoramasalon** einen ganz besonderen Ort. Mit seinem beeindruckenden Rundumblick auf die Ostsee und den Kölpinsee bietet er einen außergewöhnlichen Rahmen für kleinere Gesellschaften mit bis zu 25 Personen.

Ein ganz besonderer Ort für das Ja-Wort: Auf der **Kliffkante** des Hotels Seerose lässt sich eine freie Trauung mit traumhaftem Blick auf den Strand und die Weite der Ostsee feiern.

Persönliche Betreuung von Anfang an

Damit aus vielen einzelnen Planungen ein harmonisches Ganzes wird, steht den Brautpaaren mit **Frank Profe, Service- und Bankettmanager**, ein erfahrener Ansprechpartner für Hochzeiten und Familienfeiern zur Seite. Von den ersten Überlegungen bis zur Durchführung der Feier begleitet er die Planung und unterstützt dabei, die individuellen Wünsche und Vorstellungen des Brautpaares umzusetzen. Denn gerade bei einer Hochzeit sind es oft die kleinen Details, die einen großen Unterschied machen.

Die passende Tischordnung, eine liebevolle Dekoration, kulinarische Höhepunkte, ausgewählte Getränke und ein auf die Gesellschaft abgestimmter Ablauf – all das trägt dazu bei, dass sich das Brautpaar und seine Gäste rundum wohlfühlen können.



Ein Tag, der für immer bleibt

Eine Hochzeit ist mehr als eine Feier. Sie ist ein Versprechen, ein gemeinsamer Anfang und ein Fest der Liebe. Im Strandhotel Seerose treffen dafür eine traumhafte Lage, stilvolle Räumlichkeiten und persönliche Betreuung aufeinander.

Ganz gleich, ob im kleinen Kreis oder mit einer großen Hochzeitsgesellschaft: Hier entstehen besondere Augenblicke, die bleiben – begleitet vom Rauschen des Meeres und dem Gefühl, genau am richtigen Ort zu sein.

Strandhotel Seerose – wo aus einem Ja unvergessliche Erinnerungen werden.

Berolina Hotel- und Gaststättengesellschaft mbH
Strandhotel Seerose
Strandstraße 1 | 17459 Kölpinsee / Loddin
038375 540
info@strandhotel-seerose.de
www.strandhotel-seerose.de
strandhotelseerose
Strandhotel Seerose



Foto: Marcel Piper – Ferienwohnung-Fotograf.de

Lassen Sie Ihren Traum wahr werden und erleben Sie einzigartige Momente im Strandhotel Seerose!

Ihre Hochzeit

...direkt am Meer im Strandhotel Seerose

Ihre Hochzeit soll für Sie der schönste Tag im Leben werden!

Damit dieser Wunsch in Erfüllung geht, stehen wir Ihnen mit jahrelanger Kompetenz und Erfahrung zur Seite. Ob eine kleine Hochzeit im engsten Familienkreis oder ein großes Fest mit Familie und Freunden – für jeden Anspruch bieten wir Ihnen den entsprechenden Rahmen.

Bernsteinsaal (für bis zu 200 Personen) • Panoramasalon für kleine Feiern
Freie Trauung mit Blick auf die Ostsee • Zimmer und Suiten







STRANDHOTEL SEEROSE

Wir freuen uns auf Ihre Anfragen und Reservierungen:

Strandhotel Seerose • Strandstraße 1 • 17459 Kölpinsee / Loddin
Tel.: 038375 540 • E-Mail: info@strandhotel-seerose.de
Hier finden Sie weitere Infos: www.strandhotel-seerose.de

Die Trauzeugen

Das Brautpaar überlegt oft sehr lange, wem es die Aufgabe der Trauzeugen zuteil werden lassen. Oft ist der Trauzeuge bzw. die Trauzeugin der beste Freund oder die beste Freundin. Bis zum Jahr 1998 waren zwei Trauzeugen bei der standesamtlichen Hochzeit Pflicht. Seitdem kann man auch ohne Trauzeugen auf dem Standesamt oder in der evangelischen Kirche heiraten. Trotzdem behalten viele Brautpaare die Tradition bei und heiraten mit Trauzeugen. In der katholischen Kirche sind bis heute zwei Trauzeugen Pflicht. Sie sind bei der Trauung anwesend und unterschreiben, wie das Brautpaar auch, das Traudokument. Der Tradition nach bezeugen die Trauzeugen nicht nur den Akt der Eheschließung, sondern sie sollen auch ein Auge auf die Ehe haben, diese regelmäßig begutachten und im Falle eines Streites als neutraler Vermittler den Ehestreit schlichten.



(Foto: Million Memories Fotografie & Grafikdesign)

Tipps für eine entspannte Hochzeitsplanung

Egal ob märchenhafte Feier auf einem Schloss oder romantische Boho-Hochzeit am Strand – damit die Heirat auch wirklich zum schönsten Tag im Leben des Brautpaars wird, muss eine Menge organisiert und erledigt werden. Mit diesen fünf Tipps wird die Vorbereitung zum Kinderspiel.

Frühzeitig mit der Planung anfangen: Um in Ruhe planen zu können, sollten Paare am besten schon acht bis zwölf Monate vor der Hochzeit mit den Vorbereitungen anfangen. Grundsätzlich gilt: Je früher Sie buchen, desto größer ist die Auswahl an Terminen und Locations, die Ihnen zur Verfügung steht. Bei Standesämtern ist eine verbindliche Anmeldung zur Eheschließung nicht mehr als sechs Monate im Voraus möglich, Brautpaare können jedoch schon früher nach einer Vorreservierung ihres Wunschtermins fragen. Begehrte Räumlichkeiten sind ebenfalls oft schon lange im Voraus ausgebucht, es ist daher besonders wichtig, sich frühzeitig zu informieren.

Mit Checkliste den Überblick behalten: Eine übersichtliche To do-Liste, am besten mit einem ungefähren Zeitplan verknüpft, erleichtert die Hochzeitsvorbereitungen enorm. Damit behalten Sie den Überblick über alle zu erledigenden Aufgaben und Termine und vergessen keine wichtigen Details. So einen praktischen Hochzeitsplaner müssen Paare nicht einmal selbst erstellen, Vorlagen dafür stellen Hochzeitsportale wie weddix.de zur Verfügung. Gerade in der aufregenden Zeit kurz vor der Hochzeit gibt es übrigens kein besseres Mittel zur Entspannung als nochmal einen Blick auf die abgehakte Checkliste zu werfen.

Hilfe annehmen: Die Planung der perfekten Traumhochzeit kann sehr aufwändig und zeitraubend sein, doch zum Glück müssen Brautpaare diese Aufgabe nicht allein stemmen. Freunde und Familienangehörige sind sicher gern bereit, sie bei den Vorbereitungen zu unterstützen. Zusammen machen die Hochzeitsvorbereitungen in jedem Fall mehr Spaß: Warum nicht aus dem lästigen Einladungen adressieren einen lustigen Mädelsabend machen? Auch am Tag der Feier können hilfsbereite Hochzeitsgäste dem Paar helfend unter die Arme greifen.

Auf Profis vertrauen: Obwohl Ihre Lieben sicher mit Begeisterung bei der Planung dabei sind, kann es in manchen Bereichen doch sinnvoll sein, Hilfe von professionellen Dienstleistern in Anspruch zu nehmen. Experten stehen Brautpaaren auf dem Weg zur persönlichen Traumhochzeit mit Rat und Tat zur Seite. Wenn Sie dann Jahre später das Hochzeitsalbum zur Hand nehmen, um noch einmal die traumhaften Bilder zu bestaunen, werden Sie froh sein, in einen fähigen Fotografen investiert zu haben.

Auszeit zu zweit: Bei all den Planungen, Terminen und Erledigungen in den Monaten vor der Hochzeit kann es schnell passieren, dass für Romantik nicht mehr viel Zeit bleibt. Doch Sie werden sehen: Wer ab und zu gemeinsam ein „hochzeitsfreies“ Wochenende einlegt, geht danach mit neuem Elan an die Vorbereitungen heran. Eines sollte man bei allem Planen und Organisieren auf keinen Fall vergessen: Der Kuss vor dem Altar ist der Moment, der am häufigsten geprobt werden sollte.

www.weddix.de



Heiraten am Ostseestrand

Standesamtliche oder Freie Trauung

Einzigartig, unvergesslich und romantisch am Hotelstrand ...

... Sonnig, im Grünen und stimmungsvoll auf der Gartenterrasse

Familiär, festlich, traditionell und wetterunabhängig im Salon ...

Cliff Hotel Rügen
Resort & Spa
Cliff am Meer 1 • 18586 Ostseebad Sellin
Telefon +49 (0) 3 83 03 – 80 • www.cliff-hotel.de

Wir freuen uns auf Ihre Anfrage!
Telefon: +49 (0) 3 83 03 – 84 550
E-Mail: veranstaltung@cliff-hotel.de

Ein Haus der Privathotels Dr. Lohbeck GmbH & Co. KG

Standesamt
Amt Mönchgut-Granitz
Göhrener Weg 1
18586 Ostseebad Baabe

+49 (0) 3 83 03 - 1 64 28 / 29
standesamt@amt-mg.com
www.amt-moenchgut-granitz.de

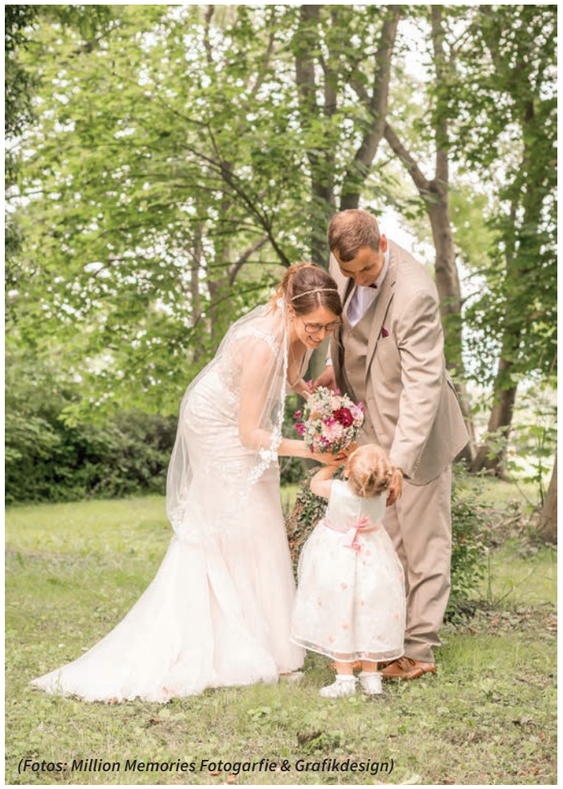

(Fotos: Million Memories Fotogarfie & Grafikdesign)

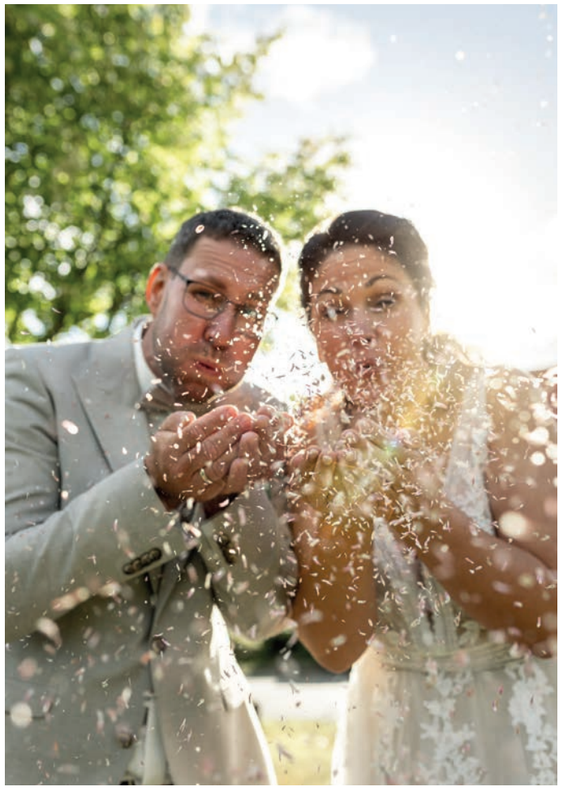

Der Polterabend

Riesige Scherbenhaufen, jede Menge Gäste und eine tolle Party: Der Polterabend ist ein uralter Brauch, um sich aus dem Junggesellenleben zu verabschieden.
Traditionell findet der Polterabend am Abend vor der Hochzeit im Haus der Brauteltern statt. Er wird in der Regel nicht organisiert, meist verbreitet es sich durch Mundpropaganda von Freunden und Verwandten und es kann jeder kommen, der dem Brautpaar nahe steht. Ansonsten sollte der Polterabend eher schlicht gestaltet werden.
Ein paar Bierbänke im Garten, gekühlte Getränke, ein paar Snacks und gute Musik reichen für eine gelungene Party.
Der Höhepunkt eines jeden Polterabends ist natürlich das Poltern. Es soll dem Brautpaar Glück für Hochzeit und Ehe bringen und böse Geister von ihm fern halten. Altes Geschirr, angeschlagenes Porzellan oder kaputte Keramik, selbst Blumentöpfe, Fließen und Waschbecken – hier darf nach Lust und Laune zerdeppert werden, was die Gäste entbehren können. **Aber Achtung:** Spiegel und Gläser dürfen allerdings nicht zerschlagen werden, beides würde Unglück bringen.
Beim gemeinsamen Zusammenfegen der Scherben kann das Brautpaar schon einmal beweisen, dass sie ein gutes Team sind und die Zukunft gemeinsam meistern werden.

Tipp:
Die Polterhochzeit vereint Polterabend und Hochzeitsfeier. Das Poltern findet direkt am Hochzeitstag statt. Diese Kombination ermöglicht eine verhältnismäßig kostengünstige Feier in einem lockeren Rahmen.

Hochtzeitsjubiläen

1 Jahr	Baumwollene Hochzeit
3 Jahre	Lederne Hochzeit
5 Jahre	Hölzerne Hochzeit
6 1/2 Jahre	Zinnerne Hochzeit
7 Jahre	Kupferne Hochzeit
8 Jahre	Blecherne Hochzeit
10 Jahre	Rosenhochzeit
12 Jahre	Nickelhochzeit
12 1/2 Jahre	Petersilienhochzeit
15 Jahre	Kristallene Hochzeit
20 Jahre	Porzellanhochzeit
25 Jahre	**Silberhochzeit**
30 Jahre	Perlenhochzeit
33 1/3 Jahre	Knoblauchhochzeit
35 Jahre	Leinenhochzeit
37 1/2 Jahre	Aluminiumhochzeit
40 Jahre	Rubinhochzeit
45 Jahre	Messinghochzeit
50 Jahre	**Goldene Hochzeit**
55 Jahre	Juwelenhochzeit
60 Jahre	Diamantene Hochzeit
65 Jahre	Eiserne Hochzeit
67 1/2 Jahre	Steinerne Hochzeit
70 Jahre	Gnadenhochzeit
75 Jahre	**Kronjuwelenhochzeit**

Unvergesslicher Tag,
unvergessliche Location



- Ganzjährige standesamtliche oder freie Trauungen auf einem exklusiven Floating House
- Honeymoon-Suite
- Beauty & Wellness im SPA
- Feiern im STEGHOUSE



BALTIC SEA RESOURCE®

Jetzt Wunschtermin sichern.

Baltic Sea Resort - Hafenstraße 9 - 17440 Kröslin - +49 (0) 38370 251-0
info@baltic-sea-resort.com - www.baltic-sea-resort.com

– ANZEIGE –



Gutshaus Stolpe – Ein Ort zum Träumen und verlieben

Absolute Ruhe gepaart mit schönen Naturerlebnissen trifft auf kreative und regionale Gourmetküche. Das Haus, hinter dem eine starke Gründerfamilie steht, verzaubert seine Gäste bereits seit 1996. Das Motto des traditionsreichen Hauses lautet: „Ankommen, Abschalten und Genießen".

Das Relais & Châteaux Gutshaus Stolpe liegt unmittelbar an der Peene, am Ortsrand von Stolpe, idyllisch eingebettet in einen 10 Hektar großen Park mit uralten Kastanien, Akazien, Magnolien und einem eigenen Bootsanleger. 36 liebevoll eingerichtete Zimmer und Suiten im traditionellen englischen Stil sorgen für den passenden Wohlfühlcharakter. Kulinarisch ist das Gutshaus breit aufgestellt. Von der klassischen Bistrokarte über das 350-jährige Wirtshaus „Stolper Fährkrug" bis hin zum prämierten Gourmetrestaurant dürfen sich die Gäste auf einen kulinarischen Hochgenuss freuen. Der direkte Zugang zum Fluss mit eigenem Bootsanleger macht die Peene erlebbar. Der Naturpark „Flusslandschaft Peenetal" liegt direkt vor der Tür. Hier kommen Naturfreunde wie auch kulturell und historisch Begeisterte auf ihre Kosten. Die passende Umrandung bietet der gemütliche Wellness-Bereich im Herzen des Gutshausparks. Umgeben von rankenden Pflanzen und weichen Stoffen befindet sich eine kleine Wellness-Oase mit Sauna, Dampfbad und beheiztem Außenpool. Hier wirkt einfach alles entschleunigt: Die Blätter rauschen, das Wasser fließt und die Tiere streifen umher.

Nur ein paar Schritte vom Gutshaus entfernt befindet sich die kleine Dorfkirche. Hier haben sich schon viele Hochzeitspaare das „Ja-Wort" gegeben. Der Pferdestall bietet den romantischen Rahmen für eine unvergessliche Feierlichkeit und beherbergt ebenso das direkt im Gutshaus gelegene Standesamt.

Im Relais & Châteaux Gutshaus Stolpe trifft sich die Familie – zu gemeinsamen Erlebnissen, zu Feiern, zu Hochzeiten. Wenn Sie mögen, stellen wir Ihnen unser gesamtes Gutshaus zur Verfügung – sodass Sie sich selbst fühlen wie ein Gutsherr. Zeit für einander zu haben, einen Ort, an dem sich die Familie ungestört treffen kann, gute Gespräche, heiteres Beisammensein – was für ein Luxus!

Bryan Johnston
Hoteldirektor







LÄNDLICH. FAMILIÄR. ELEGANT.





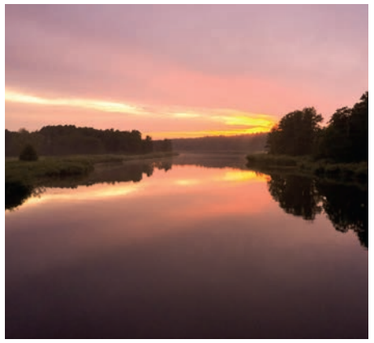





Eine elegante Hochzeit auf dem Land.
Ein rustikales Gasthaus für den Junggesellenabschied.
Eine kleine Kirche, die nur einen Spaziergang entfernt ist.
Ein Standesamt, das sich direkt im Hotel befindet.
Ein familiäres Gutshaus mit erstklassiger Küche exklusiv für Ihre Hochzeit.
Können Sie sich etwas Schöneres vorstellen?

GUTSHAUS STOLPE
HOTEL & RESTAURANT

Gutshaus Stolpe · Peenstraße 33 · 17391 Stolpe an der Peene · Telefon 0 39 72 1-55 0-0
www.gutshaus-stolpe.de

RELAIS & CHATEAUX



(Foto: Million Memories Fotografie & Grafikdesign)

Der Tischplan

Übersicht auf den ersten Blick

Es gibt viele attraktive Möglichkeiten, damit die geladenen Gäste ihren Sitzplatz zügig und auf dekorative Weise finden können. Ein ausgedruckter Plan oder eine schön gestaltete Leinwand am Eingang der Hochzeitslocation geben den ersten Überblick.
Wer sitzt an welchem Tisch, welche Sitznachbarn sind zu erwarten und wo steht der Tisch denn überhaupt? Das sind die ersten Fragen, die von den Gästen gestellt werden. Die Tische sollten dementsprechend, natürlich gut sichtbar, mit der jeweiligen Tischnummer versehen sein, um Missverständnisse im Vorfeld zu vermeiden. Hier sind der Fantasie keine Grenzen gesetzt. Kleine Dekotafeln, die mit Kreide beschriftet werden, Magnettafeln in Herzform, Leinwände oder Schilder aus Holz, Pappe, Blech oder andere Materialien dienen der Tischnummerierung ausgezeichnet. An dieser Stelle kann auch perfekt mit Fotos der Gäste gearbeitet werden. Man nehme einen großen Bilderrahmen, lustige Momentaufnahmen der Gäste, die an dem besagten Tisch sitzen werden und dekoriere den Bilderrahmen mit den persönlichen Fotos. So muss sich jeder Gast auf einem Bilderrahmen finden und weiß; wo sein Sitzplatz des Abends sein wird. Der Aufwand hierbei ist natürlich größer aber die Tischordnung auch umso persönlicher und vor allem lustiger. Bei humorvollen Momentaufnahmen ist das Eis bereits gebrochen, bevor sich die Tischnachbarn setzen können und eine gute Atmosphäre garantiert. Wer auf die Schnelle kein passendes Bild des ein oder anderen Gastes zur Hand hat, kann daraus gleich einen Programmpunkt zu Beginn der Feier machen – ein hübscher Hintergrund, ein paar lustige Accessoires und eine Sofortbildkamera machen es möglich. Wenn jeder Gast bei seiner Ankunft sofort abgelichtet wird, kann die Trauzeugin oder der Zeremonienmeister, die entstanden Fotos gleich für den Tischplan nutzen.





www.weddix.de (Fotos: www.weddix.de)





Fotos: Andreas Dumke

Egal ob romantische Trauungen im kleinen Rahmen in der Koserower Salzhütte oder freie Hochzeitszeremonien auf der schönsten Seebrücke an der Ostseeküste… Das Ostseebad Koserow lässt Ihren Start ins Eheglück zu etwas ganz Besonderem werden.

Verbringen Sie den schönsten Tag Ihres Lebens direkt an der Usedomer Ostseeküste.

Sie haben Fragen zur freien Trauung oder zur standesamtlichen Hochzeit, dann ist Ihnen die Kurverwaltung Koserow gern behilflich.

Sie erreichen uns unter Tel. 038375 20415 oder per E-Mail unter info@seebad-koserow.de

www.bernsteinbaeder-usedom.de/koserow/

Die Hochzeitsgäste

Bei der Einladung zur Hochzeit muss man sich als Gast nicht nur Gedanken wegen eines passenden Geschenks machen, auch die Garderobe sollte dem Anlass entsprechen. Saloppe Garderobe ist ebenso wenig angebracht, wie overdressed zu erscheinen. Grundsätzlich gilt: Niemand sollte eleganter und auffälliger als das Brautpaar gekleidet sein, vor allem kein weiblicher Gast. Auf Hochzeiten herrscht striktes Weiß-, Creme- und Elfenbein-Verbot für alle, die sich nicht „Braut" nennen dürfen. Diese Regel tritt nicht außer Kraft, wenn die Braut selbst nicht in Weiß geht.
Dasselbe gilt für Schwarz, denn ein komplett schwarzes Outfit ist bei einer Hochzeit ein absolutes No-Go, denn diese Farbe steht traditionell für „Trauer". Daher sollten schwarze Kleider stets durch farbenfrohe Tücher, Jacken oder Accessoires aufgefrischt werden. Den männlichen Gästen bleibt in jedem Fall der Auftritt im schwarzen Anzug, so läuft er nicht Gefahr, offiziell als der Bräutigam zu wirken. Um diese Probleme zu vermeiden, wird oftmals bereits in der Hochzeitseinladung auf eine bestimmte Kleiderordnung aufmerksam gemacht.
Diese sogenannten „Dresscodes" reichen von festlich-elegant über sommerlich-leicht bis hin zu thematisch abgestimmt, etwa bei einer Strand- oder Boho-Hochzeit. Wer sich unsicher ist, sollte sich lieber dezent kleiden und bei Bedarf das Brautpaar um Rat fragen – das zeigt Stilbewusstsein und Rücksicht auf den großen Tag.


(Foto: Kuestenhochzeit.de)

Wichtig ist vor allem, dass man sich in seinem Outfit wohlfühlt, denn nur wer sich gut fühlt, kann den Tag auch in vollen Zügen genießen. Schließlich soll die Hochzeit ein fröhliches, unvergessliches Fest werden – für das Brautpaar ebenso wie für alle Gäste.

TIPP:
Trägt die Braut ein kurzes Kleid, darf keine der anwesenden Damen ein längeres Kleid tragen!

BENIMMREGEL:
Die Männer dürfen ihr Jackett erst dann ausziehen, wenn der Bräutigam seines abgelegt hat. Auch wenn es noch so warm ist.

Gastgeschenke

Mit Gastgeschenken Danke sagen und Erinnerungen bewahren
An eine gelungene Hochzeit erinnert sich jeder Gast gerne. Daher ist es schon lange üblich, dass Brautpaare kleine Souvenirs für Familie und Freunde vorbereiten. Noch Jahre später werden die Hochzeitsgäste beim Anblick der hübschen Dose für Hochzeitsmandeln, des beschrifteten Lebkuchenherzes oder der personalisierten Kerze an das rauschende Fest zurückdenken. Mit einem persönlichen Gastgeschenk danken Frischvermählte ihren Lieben für einen unvergesslichen Tag und schenken gleichzeitig Erinnerungen.

Süßigkeit mit Tradition – Die Hochzeitsmandel
Mandeln stehen symbolisch für das Leben, deshalb eignen sie sich hervorragend als Gastgeschenke. Denn das Leben kann süß, aber ebenso bitter wie eine Mandel sein. Darüber hinaus sollen die fünf Hochzeitsmandeln dem Brautpaar und seinen Gästen Liebe, Glück, Treue, Erfolg und Fruchtbarkeit bringen. Der Brauch, den Gästen gezuckerte Mandeln zu schenken, gab es schon zu Zeiten des Sonnenkönigs Ludwig XIV zurück. An Höfen wurde die symbolträchtige Leckerei in wertvollen Aufbewahrungsgefäßen aus Gold, Silber oder Kristall überreicht, das „gewöhnliche" Volk behalf sich dagegen mit preiswerteren Verpackungen. Üblicherweise schnitt man den restlichen Tüll des Brautkleides in Stücke und verpackte die Mandeln darin, reich verziert mit Schleifen und Blumen. Heutzutage sind Hochzeitsmandeln in vielen verschiedenen Geschmacksrichtungen erhältlich, z. B. bei weddix.de. Die Bandbreite reicht von Klassikern wie Schoko und Erdbeere bis hin zu Tiramisu, Kokos oder Karamell. Bei der farblichen Gestaltung ist die Auswahl ebenfalls groß, es gibt sogar Mandeln im schicken Metallic-Look. In hübschen Boxen oder Kartonagen, Organzasäckchen und originellen Döschen sind die süßen Gastgeschenke gut aufgehoben und ergänzen sogar die Hochzeitsdeko.

Handmade with love – Ideen für DIY Gastgeschenke
Handgemachtes vermittelt eine besondere Wertschätzung, das gilt nicht für Weihnachten und Geburtstage, sondern auch für Gastgeschenke bei der Hochzeit. Kleine Kuchen oder selbst eingekochte Marmeladen sind im wahrsten Sinne des Wortes eine süße Idee. In Weck- oder Einmachgläsern verpackt und mit einem beschrifteten Anhänger versehen zeigen sie Hochzeitsgästen auf sehr persönliche Weise Dankbarkeit.

Personalisierte Gastgeschenke – Emotional und Persönlich
Jeder weiß, dass es ein tolles Gefühl ist, ein Geschenk zu bekommen, auf dem der eigene Name steht. Personalisierte Produkte sind daher ideal, um Hochzeitsgästen dafür zu danken, dass sie den schönsten Tag im Leben des Brautpaars mitgestaltet haben. Kleine Kerzen können mit den Namen der Beschenkten versehen werden und passen wunderbar zu einem festlichen Anlass wie einer Hochzeit.
Echte Multitalente sind Schieferherzen, die mit Kreide oder Tafelstiften beschriftet werden. Die dekorativen Tafeln sind Tischkarte und Gastgeschenk in einem, außerdem werden sich Hochzeitsgäste über die schöne Deko für ihr Zuhause freuen. Einen Mehrwert für Gäste schaffen auch sogenannte Seedbombs (bei weddix.de erhältlich). Nach der Hochzeit können Hochzeitsgäste die kleinen Samenkugeln im Garten oder einem Blumentopf einpflanzen und sich schon bald über eine kleine Blumenwiese freuen.

www.weddix.de

Heiraten im Gutshof - Liepen






Inmitten der einzigartigen Naturlandschaft liegt unser gemütlicher und wunderschöner Gutshof Liepen.
Wir bieten Ihnen ein wechselndes Angebot aus frischen, regionalen Produkten und saisonalen Leckereien. Unsere jungen Köche haben Freude, Ihnen Feinheiten wie Lammpralinen oder gebratene Maispoulardenbrust zu zelebrieren. Sie wissen genau von welchen Feldern, Weiden und Jagdrevieren die Produkte stammen, die sie Ihnen auch mal auf die ganz andere Art als gewohnt zubereiten und servieren. Getreu dem Motto: Regional mal anders.
Viele saisonale Kräuter kommen aus eigenem Anbau. Sie finden nicht nur in den Hauptgerichten oder Salaten Verwendung – Lassen Sie sich überraschen …
Der Festsaal, der für Ihre Feierlichkeiten bzw. Tagungen mit bis zu 150 Personen geeignet ist, lädt Sie im schönen Ambiente ein.
Dem Brautpaar und deren Gästen stehen auch mehrere einzigartige Dutchtubs zur Verfügung. In diesen exklusiven Badewannen können Sie Kräuterbäder im Freien genießen und sich dabei gastronomisch versorgen lassen.
Modern-rustikal eingerichtete Zimmer laden in familienfreundlicher Atmosphäre zum entspannten Verweilen ein.





HOTEL & RESTAURANT AM PEENETAL

Gutshof Liepen GmbH
Dorfstraße 31, 17391 Neetzow-Liepen
Tel.: 039721 56758 info@gutshof-liepen.de
www.gutshof-liepen.de

Perfekt abgestimmt: Die Hochzeitspapeterie

Bei der Auswahl der richtigen Save-the-Date-, Einladungs- und Dankeskarten gibt es einiges zu beachten.

Hochzeitspapeterie ist richtungsweisend für die Gestaltung der Feier

Die Save-the-Date-Karte, mit der die Verlobung offiziell bekanntgegeben wird, die offizielle Einladungskarte und die Danksagung nach dem großen Tag – diese Drei rahmen die Hochzeit ein und spiegeln den Stil der ganzen Feier wieder. Die Gestaltung der Hochzeitspapeterie gibt den Gästen schon mal einen kleinen Vorgeschmack darauf, wie die Hochzeitsfeier aussehen wird. Beispielsweise bieten sich für eine Strandhochzeit mit Muscheln und Wellenmotiven verzierte Karten im maritimen Look an. Viele Paare entscheiden sich zudem dafür, auch Tischkarten, Menükarten und Kirchenhefte ein einheitliches Aussehen zu geben.

1. Die Save-the-Date-Karte – Kleiner Vorgeschmack und Planungshilfe für Gäste

Damit am Tag der Hochzeit auch wirklich alle Freunde und Familienmitglieder Zeit haben, empfiehlt es sich, circa 3 Monate vor der eigentlichen Einladung Save-the-Date-Karten zu verschicken. So machen Brautpaare das freudige Ereignis offiziell bekannt und sichern sich einen Platz im Terminkalender der Gäste. Die Save-the-Date-Karte soll lediglich Vorfreude auf den großen Tag verbreiten und Hochzeitsgästen die Planung erleichtern, deshalb wird darauf in der Regel nur das Datum der Feier vermerkt.

2. Die Einladungskarte – Offizieller Startschuss der Hochzeit

Die Einladungskarte ist das Aushängeschild jeder Hochzeit – Grund genug, bei ihrer Auswahl besondere Sorgfalt walten zu lassen. Um einen reibungslosen Ablauf zu garantieren, sollte die Einladung schon etwa ein halbes Jahr vor dem großen Tag verschickt werden. Sylke Mann, Gründerin des Hochzeitsportals weddix.de, gibt Brautpaaren, die sich gerade im Vorbereitungsrausch für ihre Trauung befinden, ein paar hilfreiche Tipps: „Die einfache 4-W-Fragen-Regel sollte bei der Gestaltung der Einladungskarten beachtet werden. Was-Wann-Wo-Wer ist immer noch die beste Grundlage, um alle für die Hochzeitsgäste wichtigen Informationen zu platzieren." Idealerweise enthält die Karte alle für die Gäste relevanten Hinweise, darauf sollten neben Ort und Zeit also auch der Dresscode, die Frage nach einer Begleitung und evtl. Übernachtungsmöglichkeiten geklärt werden. Gäste mit Kindern sollten informiert werden, ob die Kleinen am großen Tag dabei sein können und ob ein Kinderprogramm geplant ist. Wenn die Feier unter einem bestimmten Motto stehen soll, kann die Einladungskarte dazu genutzt werden, Gäste auch davon zu informieren. So vermeiden Brautpaare peinliche Missverständnisse und geben ihren Lieben genug Zeit, sich auf die Feier vorzubereiten. Üblich und empfehlenswert ist es, die eingeladenen Hochzeitsgäste um eine Rückmeldung zu bitten. Dem Hochzeitspaar erleichtert es die Planung ungemein, wenn die Anzahl der Gäste schon einige Monate vor dem großen Tag feststeht. Erst dann kann die detaillierte Vorbereitung der Feier wirklich beginnen.

3. Die Danksagungskarte – Schöner Abschluss und Zeichen der Wertschätzung

Nach der Feier gilt es, sich bei den Lieben für den unvergesslichen Tag, die vielen Glückwünsche und natürlich die Geschenke zu bedanken. Der ideale Zeitpunkt, um die Danksagungskarten zu verschicken, ist direkt nach den Flitterwochen, weil das Brautpaar dann genug Zeit hatte, das Fest Revue passieren zu lassen und die zahlreichen Eindrücke zu verarbeiten. Eine liebevoll gestaltete Danksagungskarte ruft den Hochzeitsgästen noch einmal den schönen Tag in Erinnerung und zeigt ihnen die Wertschätzung des Brautpaars.

Bei der Gestaltung der Hochzeitskarten sind der Fantasie keine Grenzen gesetzt

Bei der Entscheidung, wie die drei wichtigen Karten aussehen sollen, können Brautpaare im Hochzeitsshop von weddix.de aus einer Vielzahl von Möglichkeiten wählen. Mit selbstgemachten oder personalisierten Hochzeitskarten kann die Gestaltung ganz individuell dem eigenen Geschmack angepasst werden. Es ist empfehlenswert, schon mit einer groben Vorstellung, wie die Feier aussehen soll, an die Auswahl heranzugehen. Denn zwischen humorvollen Motiven, romantischer Vintage-Spitze, persönlichen Fotokarten, klassischer Eleganz oder puristischer Knappheit haben Brautpaare die sprichwörtliche Qual der Wahl.

www.weddix.de



(Foto: Adobe Stock – Daniela Knipper)

CHALET O

Eure Hochzeit. Euer Moment.

Chalet O · Rostock · direkt an der Warnow



Jede Hochzeit ist ein Highlight.

Mit urbanem Flair und direkter Lage an der Warnow bietet das Chalet O den besonderen Rahmen für euren großen Tag. Jede Hochzeit wird individuell geplant und so einzigartig wie eure Liebe.

Kombiniert eure Feier mit einer Strandtrauung oder lasst eure Gäste mit dem Schiff anreisen – für einen besonderen Auftakt und unvergessliche Momente.

Stellt eure Traumhochzeit direkt auf www.chalet-o.de zusammen und erhaltet sofort einen Richtpreis für euren großen Tag.









Chalet O · Neptunallee 7f · 18057 Rostock · 0381 877 22 423 · www.chalet-o.de

Das Brautkleid

Brautkleid bleibt Brautkleid? Von wegen! Die Kollektionen der Hochzeitskleider sind vielfältig und breit gefächert und die Braut steht vor der Qual der Wahl das perfekte Kleid zu finden. Sie soll doch am schönsten Tag ihres Lebens einfach umwerfend aussehen.

Beim Aussuchen des Kleides sollte man sich genügend Zeit nehmen und sich im Voraus schon Gedanken gemacht haben, wie es eventuell aussehen könnte. Die Form und Farbe des Brautkleides sollte dem Typ und der Figur entsprechen. Nicht ganz unwichtig, das Traumkleid muss nicht nur hübsch aussehen, sondern auch bequem zu tragen sein. Am besten blättert man ein bisschen in Zeitschriften und Katalogen oder surft im Internet – schnell wird Frau merken, was ihr gefällt und was nicht. Bei einer groben Vorstellung kann die Verkäuferin im Brautmodengeschäft viel gezielter Modelle zum Anprobieren auswählen.

Erkundigen Sie sich bei den Geschäften, die Sie besuchen möchten, ob eine Anmeldung erforderlich ist. Nehmen Sie sich zur Unterstützung Trauzeugin, Schwester, beste Freundin oder Mama mit. Nach der Tradition darf der Bräutigam auf keinen Fall mit, er soll das Kleid ja erst am Hochzeitstag zu Gesicht bekommen.
Auf Make-up am Anprobetag verzichten, da sonst unschöne Schminkränder auf den weißen Kleidern entstehen.

Rechtzeitig an den Kauf des Brautkleides denken, es dürfen gern sechs bis acht Monate vor der Hochzeit sein. Sollte das Kleid nicht in der richtigen Größe vorhanden sein, muss mit einer Nachbestellung von bis zu vier Monaten gerechnet werden, da Brautkleider immer auf Bestellung gefertigt werden und nicht „auf Lager“ hängen.

Etwa drei Monate vor der Hochzeit einen Termin für eine zweite Anprobe Ihres Traumkleides machen. Dazu auch die Brautschuhe mitnehmen, damit die Schneiderin die Robe auf die richtige Länge bringen kann.

Circa zwei Wochen vor dem großen Tag sollte die Braut das Kleid noch einmal mit allen Accessoires anprobieren. Im Fall der Fälle ist notfalls noch Zeit für kleine Änderungen.


(Foto: Van Ryck Hochzeitsfotografie)

Das Hochzeitsmagazin

Gewinnspiel

Mitmachen & gewinnen!

Das Hochzeitsgewinnspiel wird präsentiert vom
Cliff Hotel von der Insel Rügen

Testen Sie Ihr Hochzeitswissen und sichern Sie sich die Chance auf einen tollen Preis rund um den schönsten Tag im Leben!

1. Wie nennt man die rechtlich anerkannte Verbindung zweier Menschen, die sich das Ja-Wort geben? __
2. Wie nennt man das Fest, bei dem zwei Menschen ihre Eheschließung mit Familie und Freunden feiern? _____
3. Wie nennt man die persönliche Mitteilung, mit der das Brautpaar seine Gäste zur gemeinsamen Hochzeitsfeier bittet? _____
4. Was tauschen Braut und Bräutigam bei der Trauung als Zeichen ihrer ewigen Verbundenheit aus? ___
5. Welcher besondere Ort bietet die perfekte Kulisse für eine romantische Hochzeit unter Palmen, mit Sandstrand und Meeresrauschen? ____
6. Was ändern viele Bräute nach der Hochzeit, wenn sie den Nachnamen ihres Partners annehmen? ___
7. Was wünschen sich Familie und Freunde dem Brautpaar von Herzen für den gemeinsamen Lebensweg? ____

Lösungswort: _____

Schicken Sie Ihre Lösung mit dem Stichwort „Gewinnspiel“ bis zum 31. Mai 2027 an:
nicole.duda@gmx.de.
Absender und Telefonnummer nicht vergessen!

Die Gewinner werden per Los ermittelt.
Eine Barauszahlung ist nicht möglich. Der Rechtsweg ist ausgeschlossen.

... und das sind die Preise:

- eine Übernachtung in der Suite für maximal 2 Personen im MARINA KRÖSLIN GmbH im BALTIC SEA RESORT
- **2x 100,- €** Gutschein vom Schlosshotel Ralswiek
- 6 Flaschen Champagner + 3 Gang Menü für 2 Personen mit Getränken & 50 % Rabatt auf eine Übernachtung im Hotel Schloss Rattey oder Haus WeinWerk vom Schloss Rattey
- ein Fanpaket der Kurverwaltung Koserow
- ein **50,- €** Gutschein vom Brautausstatter Giard Prenzlau
- ein **200,- €** Gutschein der Maßschneiderei Kiefer
- 3x **30,- €** Gutschein der Tanzschule Geipelt
- 3x **50,- €** Gutschein bei Stockel-Events
- ein **350,- €** Gutschein der Insanity Hochzeitshüpfburg
- ein **100,- €** Gutschein bei Goldschmiede Romy Niekammer
- ein **50,- €** Gutschein der Gärtnerei Vorpahl
- ein **100,- €** Gutschein bei Koschinski Catering
- 2 handsignierte Sektgläser vom Standesamt Friedland
- ein **100,- €** Gutschein vom Modehaus Eggert
- eine **„Zeit für Verliebte“**-Gutschein incl. 3 Übernachtungen, Schlemmerfrühstück und anderen Exklusivitäten vom Cliff Hotel Rügen Resort & Spa
- ein **100,- €** Gutschein von FLORA total
- 3x **120,- €** Gutschein von der Tanzschule D&D
- ein **100,- €** Gutschein bei der Goldschmiede Anette Klook
- ein **25,- €** Gutschein von FRY-GAS
- ein Frühstücksgutschein vom Anklamer Hof
- ein **100,- €** Gutschein bei der Trauring Schmiede
- ein **50,- €** Gutschein beim Juwelier Witt aus Neustrelitz
- ein **250,- €** Brautmode-Gutschein sowie ein 100,- € Abendmode-Gutschein bei Mecklenbraut
- ein **150,- €** Gutschein bei Carl Gross Retail GmbH
- **4x 50,- €** Gutschein von Victoria Schmuck
- eine Übernachtung 2 Personen im Schloss Studio im Schloss Hohendorf
- ein **100,- €** Gutschein bei Anna-Lou Brautmoden

Viel Glück und herzlich Dank an die Sponsoren.

(Foto: Kigeneriert)



(Foto: Très Chic Bridal Wear)

Giard Hochzeitsausstatter & Festmoden

– ANZEIGE –

Das perfekte Kleid ist kein Zufall.

Hochzeitsträume MV: Woran erkennen Sie das Traumkleid?
Ricarda GIARD: Oft sind es die kleinen Momente: der Blick in den Spiegel, wie eine Braut den Stoff berührt oder sich lächelnd betrachtet. Manchmal verändert sich ihre ganze Haltung. Wenn sie sich im Kleid wiedererkennt und sich schon an ihrem Hochzeitstag sieht, ist das ein ganz besonderer Moment.

Hochzeitsträume MV: Wie wird aus einem Traumkleid das perfekte Kleid?
Ricarda GIARD: Wir nehmen uns Zeit, hören zu und finden gemeinsam heraus, welcher Stil zur Braut passt. Dabei entdeckt sie manchmal ganz neue Möglichkeiten. Unsere Schneiderei macht das Kleid individuell: Ob ergänzte Spitze, angepasste Ärmel oder die perfekte Länge – wir finden die passenden Veränderungen, damit es perfekt sitzt und die Braut sich an ihrem Hochzeitstag rundum wohlfühlt.

Hochzeitsträume MV: Was zeichnet GIARD nach über 30 Jahren aus?
Ricarda GIARD: Die Brautmode verändert sich, doch unser Anspruch bleibt: Jede Braut persönlich zu begleiten. Unsere Erfahrung hilft uns, ihr Wunschkleid zu finden und individuell zu gestalten.

Hochzeitsträume MV: Carina, was möchten Sie bewahren und verändern?
Carina GIARD: Mir ist es wichtig, die persönliche Beratung und individuelle Betreuung unserer Kundinnen zu bewahren. Gleichzeitig möchte ich GIARD mit neuen Ideen weiterentwickeln, etwa bei unseren Hochzeitsmessen. Tradition und moderne Impulse zu verbinden und dabei auf die Wünsche unserer Kundinnen einzugehen, ist mir besonders wichtig.

Hochzeitsträume MV: Ricarda, wie erleben Sie die Zusammenarbeit mit Ihrer Tochter?
Ricarda GIARD: Es ist schön zu sehen, wie Carina neue Impulse einbringt. Auch wenn wir manchmal unterschiedlicher Meinung sind, lernen wir voneinander und finden gemeinsam neue Wege, ohne unsere Werte aus den Augen zu verlieren.

Hochzeitsträume MV: Welche Brautmode bieten Sie an?
Ricarda GIARD: Von romantisch bis modern-elegant führen wir Kleider verschiedener Marken, darunter Très Chic und JARICE sowie viele weitere. Gemeinsam finden wir einen Stil, in dem sich die Braut wiedererkennt.

Hochzeitsträume MV: Was wünschen Sie jeder Braut?
Ricarda GIARD: Ich wünsche jeder Braut, dass sie sich in ihrem Kleid rundum wohlfühlt, lacht, tanzt und ihren Hochzeitstag unbeschwert genießen kann. Und dass sie sich auch Jahre später gerne an dieses besondere Gefühl erinnert.



Formen des Brautkleides

A-LINIE

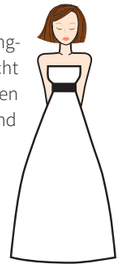

Der Schnitt dieses Brautkleides zeichnet sich durch ein enganliegendes, figurbetonendes Oberteil und einen leicht ausgestellten Rock aus, es erinnert an ein A. Mit langen und vertikalen Linien schmeichelt es fast jeder Figur und lässt jede Braut größer und schlanker erscheinen.

Gut für:
kleine, zierliche Frauen / feminine, kurvige Frauen / schwangere Bräute

EMPIRE

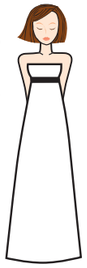

Dieses Brautkleid ist durch eine sehr hohe Taillennaht, die direkt unter der Brust verläuft, gekennzeichnet. Es ist schmal geschnitten und fließt von der Taille abwärts Richtung Boden. Dieser Schnitt kann entweder bodenlang oder kurz sein. Es sieht bei jeder Figur gut aus und streckt optisch.

Gut für:
schmeichelt fast allen Bräuten / feminine, kurvige Frauen, schwangere Bräute

BABY DOLL



Dieses Brautkleid ist durch eine Empire-Taille, das heißt eine hohe Taillennaht, und einen weiten A-Linien-Rock gekennzeichnet. Meist endet das Kleid kurz unter oder kurz über dem Knie. Das Leibchen kann entweder weit oder eng geschnitten sein und eignet sich für Frauen aller Größen und Formen.

Gut für:
kleine, zierliche Frauen / feminine, kurvige Frauen / jugendliches Erscheinungsbild

DUCHESSE



Das Duchessekleid hat ein sehr figurbetontes, korsagenförmiges Oberteil und einen sehr weit geschnittenen, mindestens bis zu den Knöcheln reichenden, schwingenden Rock. Dieses romantische und pompöse Kleid schafft eine traumhafte, kurvige Sanduhrfigur. Problemzonen werden überspielt.

Gut für:
schlanke Oberkörper, kurvige Birnenform, beginnende Schwangerschaft



(Foto: Million Memories Fotostudio & Grafikdesign)

MEERJUNGFRAU



Der Schnitt dieses Brautkleides ist schmal und figurbetonend mit einem ab dem Knie ausgestellten Rockteil. Das Kleid betont die weibliche Silhouette und schafft eine süße Sanduhrfigur. Es zählt zu den erotischsten Kleidern in der Brautmode.

Gut für:
große, zierliche Frauen / schlanke Bräute, um Kurven zu betonen

ETUI-KLEID



Das Etui-Kleid hat einen schmalen, figurbetonenden Schnitt, welches den Oberkörper und die Hüften betont. Es ist eng und gerade an den Beinen geschnitten und kann unten leicht ausgestellt sein. Schleppe oder Hut können einen tollen Kontrast zu der einfachen Eleganz bilden.

Gut für:
schlanke, zierliche Frauen / vergrößert optisch kleine Bräute

Ist die Wahl des Brautkleides getroffen, gilt es die passenden Accessoires zu finden. Die Brautmodenausstatter führen ein breit gefächertes Sortiment und haben bei der Beratung bereits Ihren persönlichen Stil erkannt, so werden Sie erstaunt sein, wie schnell Sie die perfekte Braut sind!



– ANZEIGE –

Modehaus Ingrid

Wenn aus einem Kleid ein ganz besonderer Moment wird

Es gibt diese besonderen Augenblicke bei den Hochzeitsvorbereitungen: eine Frau schlüpft in ein Kleid, tritt vor den Spiegel – und für einen Moment wird es ganz still. Dann kommt ein Leuchten in die Augen und dieses besondere Gefühl: Das bin ich, das ist mein Kleid!

Solche Momente gehören im Modehaus Ingrid in Greifswald seit nunmehr 35 Jahren zur Geschichte des Hauses. 35 Jahre voller Mode, Begegnungen und persönlicher Geschichten – und vor allem 35 Jahre, in denen sich eines nie verändert hat: der Wunsch, jeder Kundin das Gefühl zu geben, hier genau richtig aufgehoben zu sein.

Gegründet wurde das Geschäft von Ingrid Puphal. Mit viel Leidenschaft und einem sicheren Gespür für Mode legte sie vor 35 Jahren den Grundstein für ein Familienunternehmen, das bis heute Bestand hat und von ihrer Tochter Peggy Puphal-Sobotzik liebevoll weitergeführt wird.

Gerade bei einer Braut ist die Wahl des Kleides etwas sehr Persönliches. Es ist ein Kleid für einen der emotionalsten Tage im Leben- und entsprechend groß sind auch die Erwartungen. Und umso wichtiger ist es da natürlich, dass sich die zukünftige Braut mit ihrem Kleid wohl und nicht verkleidet fühlt.“ Das Kleid muss zur Frau passen – nicht die Frau zum Kleid“. Dieser Gedanke steht sinnbildlich für die persönliche Beratung bei Peggy.

Mit ihrer langjährigen Erfahrung nimmt sie sich in familiärer Atmosphäre Zeit für ihre Kundinnen. Sie schaut genau hin, hört zu und spürt, was zu der jeweiligen Frau am besten passt. Welcher Schnitt schmeichelt? Welcher Stil unterstreicht die Ausstrahlung der Braut? Und wenn die Braut dann lächelt und merkt: Ich finde mich schick. Ich fühle mich wohl und schön und ich fühle mich sicher in diesem Kleid, dann freut sich auch Peggy.

Diese persönliche Beratung ist es, die das Modehaus Ingrid seit vielen Jahren auszeichnet. Peggy Puphal-Sobotzik verbindet die Erfahrung aus der Familientradition mit einem Gespür für die Wünsche moderner Bräute. Ob romantisch und verspielt, klassisch und zeitlos oder elegant – entscheidend ist immer die Frau, die das Kleid trägt.

35 Jahre Modehaus Ingrid bedeuten deshalb auch 35 Jahre besondere Begegnungen. Generationen von Kundinnen haben hier ihr Kleid gefunden, in welchem sie geheiratet, gefeiert, bewundert wurden und unvergessliche Momente erlebt haben. Aus einem Geschäft ist so über Jahre ein Ort geworden, an dem wunderschöne Erinnerungen entstehen.

Hervorzuheben ist aber auch unbedingt, dass sich das Geschäft nicht nur auf hochwertige und bezahlbare Brautmode spezialisiert hat, sondern von Anfang an auch tolle Festmode für junge Mädels und Frauen jedes Alters und für jeden Anlass anbietet.

Modehaus Ingrid – 35 Jahre Familientradition, persönliche Beratung und das richtige Kleid für einen unvergesslichen Moment.

Modehaus Ingrid
Knopfstr. 6a (Marktnähe)
117489 Greifswald
Tel. 03834 892947
E-Mail: info@modehaus-ingrid.de
Web: www.brautmoden-greifswald.de









Emotionale Erinnerungen für das Brautpaar



GÄSTEBUCH: ALLE GUTEN WÜNSCHE AN EINEM ORT
Euer Gästebuch zur Hochzeit ist wie eine Zeitkapsel. Ihr könnt all die guten Wünsche, die Euch Eure Lieben mit auf den Weg gegeben haben, stets nachlesen. So bleibt die Erinnerung an den großen Tag immer lebendig.

AUDIO-GÄSTEBUCH
Das Audio-Gästebuch ist eine Möglichkeit für Eure Gäste, witzige, kreative und emotionale Nachrichten und Wünsche zu teilen.

FOTOBUCH MIT DEN BILDERN EURES SCHÖNSTEN TAGES
Was ist romantischer als bei Kerzenlicht so richtig gemütlich zusammenzusitzen und verträumt in einem Album mit den Bildern des schönsten Tages zu blättern?

BAUM PFLANZEN: RITUAL MIT LANGER TRADITION
Eine schöne und lange Tradition: Zur Hochzeit bekommt das Paar einen Hochzeitsbaum geschenkt, der dann gemeinsam eingepflanzt wird. Er ist ein wunderbares Symbol für das Wachsen eurer Liebe.

EIN EIGENES KUNSTWERK SCHAFFEN MIT DEM SANDRITUAL
Besonders bei freien Trauungen ist das Sandritual sehr beliebt. Dabei schüttet das Paar abwechselnd Sand in unterschiedlichen Farben in einen Objektrahmen (ein verschließbares Glas oder eine schöne Flasche gehen auch!). Das sieht nicht nur schön aus, es symbolisiert auch, dass Ihr von nun an für immer verbunden seid.

EUER PERSÖNLICHES LIED
Ihr wünscht Euch ein ganz persönliches und eigenes Lied, das Euch ein Leben lang begleitet? Es gibt MusikerInnen, die Euer Lied nach Euren Vorgaben und Wünschen schreiben und komponieren. Der Text könnte von Eurer Liebesgeschichte handeln – vielleicht möchtet Ihr ihn sogar selbst schreiben. Wenn das Lied fertig ist, bekommt Ihr eine professionell eingesungene Aufnahme. Einzigartiger geht es nicht!

PHOTO BOOTH: ERINNERUNGEN MIT HOHEM SPASSFAKTOR
Eine Photo Box ist am Hochzeitstag ein Riesenspaß für Euch und Eure Gäste. Mit passenden Accessoires entstehen witzige und unvergessliche Bilder, die für immer eine tolle Erinnerung bleiben.

GLÜCKWÜNSCHE SAMMELN IM WUNSCHBRIEFKASTEN
In einen Wunschbriefkasten mit Eurem Namen können alle Gäste ihre schriftlichen Glückwünsche einwerfen! Die Glückwunschkarten müssen nach der Feier nicht zusammengesucht werden. Sie warten ganz in Ruhe darauf, von Euch gelesen zu werden – denn während der Feier habt Ihr natürlich keine Zeit dazu.

ANZÜNDEN DER HOCHZEITSKERZE: DER FEIERLICHE MOMENT AM HOCHZEITSTAG
Bei kirchlichen Hochzeiten, standesamtlichen und besonders auch freien Trauungen sorgt das gemeinsame Anzünden der Hochzeitskerze für einen Gänsehautmoment. Eine Hochzeitskerze anzuzünden ist aber nicht nur am Tag der Eheschließung ein schönes Ritual, sondern auch an jedem Hochzeitstag.

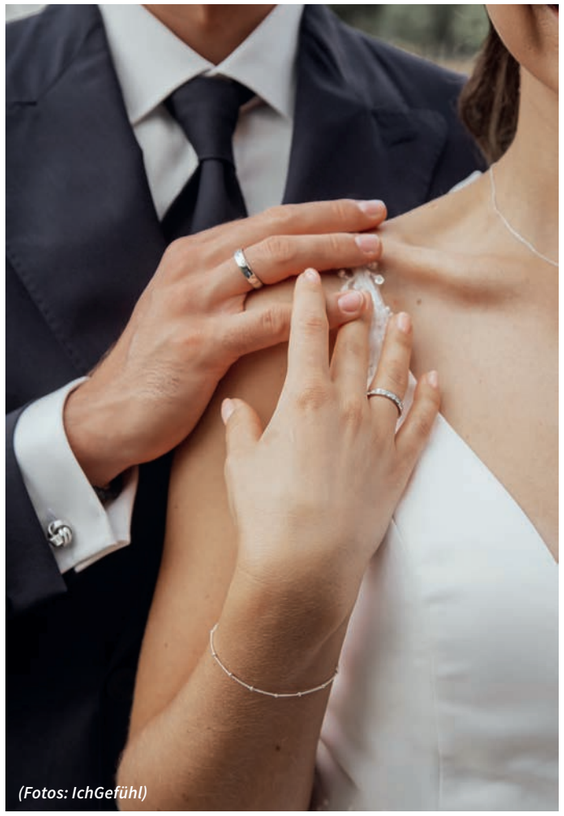

(Fotos: IchGefühl)

Anna-Lou Brautmoden: wo Brautträume wahr werden





Im kleinen, charmanten Dörfchen Iven bei Anklam befindet sich ein ganz besonderer Ort für zukünftige Bräute: **Anna-Lou Brautmoden**. Seit der Eröffnung am 13. April 2024 erfüllt sich Inhaberin Sylvi hier ihren Herzenswunsch – und begleitet Frauen mit viel Liebe und Einfühlungsvermögen auf dem Weg zu ihrem Traumkleid.

Der Name Anna-Lou setzt sich aus den Vornamen ihrer beiden Töchter Annabella und Louanne zusammen. Familie, Liebe und Herzlichkeit sind die Werte, die auch ihr Brautmodenstübchen prägen. Bei persönlichen Einzelterminen können Bräute in entspannter Atmosphäre gemeinsam mit ihren Lieblingsmenschen träumen, lachen und ihren ganz eigenen Stil entdecken.
Wenn Sylvi an ihre eigene Traumhochzeit mit ihrem Mann Stefan zurückdenkt, erfüllt sie das Herz mit Liebe. Die Brautkleidanprobe und natürlich der Hochzeitstag selbst waren unvergesslich.

Mit meiner Beratung möchte ich sehr gerne ein kleines Stück dazu beitragen, dass auch meine Bräute ihre ganz persönliche Traumhochzeit erleben dürfen. Wenn ich ihnen dabei helfen kann, ihr Traumkleid zu finden und mit einem glücklichen Gefühl auf ihren großen Tag zuzugehen, ist das für mich das Schönste an meiner Arbeit."

Sylvis Liebe zur Brautmode begann schon früh. Gemeinsam mit ihrer Mama verfolgte sie begeistert Sendungen wie „Zwischen Tüll und Tränen". Was zunächst ein Traum war, wurde zu einer Herzensangelegenheit. Ihr Mann Stefan bestärkte sie darin, diesen Traum Wirklichkeit werden zu lassen und so eröffnete Sylvi im April 2024 ihr Brautmodenstübchen Anna-Lou.

Ob romantische Spitze, fließender Tüll, funkelnde Details oder moderne Eleganz – die mit viel Liebe ausgewählten Brautkleider bieten Raum für ganz unterschiedliche Wünsche. Eine talentierte Schneiderin sorgt zudem für die perfekte Passform.

Auch außerhalb ihres Brautmodenstübchens engagiert sich Sylvi für die Hochzeitswelt: Mit viel Liebe und Herzblut organisiert sie die exklusive **Hochzeitsmesse im historischen Gutshaus Stolpe,** die zukünftigen Brautpaaren Inspiration und Begegnungen mit regionalen Hochzeitsdienstleistern ermöglicht.

Mit ihren tollen Models präsentiert Sylvi ihre Traumkleider auch gern auf Modenschauen. Ein unvergesslicher Moment war u.a. der Auftritt auf der großen Hauptbühne des Hansefestes in Anklam. Ihre Models in den traumhaften Kleidern strahlen zu sehen, erfüllt Sylvi jedes Mal mit so viel Stolz und Freude, dass ihre Augen vor Rührung zu glänzen beginnen – ganz so, wie es auch ihren Kundinnen ergeht, wenn sie bei Sylvi ihr Traumkleid entdecken. Denn manchmal sagen glänzende Augen und Freudentränchen mehr als tausend Worte. Anna-Lou Brautmoden ist mehr als ein Brautmodengeschäft – es ist ein Ort, an dem Träume beginnen und Erinnerungen fürs Leben entstehen.

Anna-Lou Brautmoden – wo dein Herz Ja sagt.









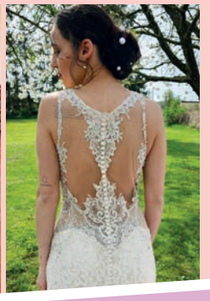

Anna-Lou Brautmoden . Dorfstraße 16, 17391 Iven
0173 6476561 . anna-lou-brautmoden@mail.de . www.anna-lou-brautmoden.com
Folge uns gern auf

– ANZEIGE –

Zwei Stylistinnen, ein Gespür für Schönheit.

Kerstin Hussel & Tabea Saß bringen Hochzeiten zum Funkeln

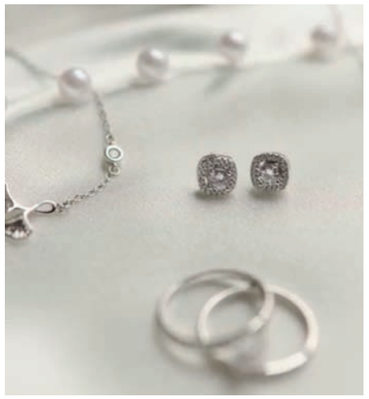







Eine Hochzeit lebt von besonderen Momenten. Der passende Schmuck vollendet den Look und bewahrt Erinnerungen. Die Schmuckstylistinnen Kerstin Hussel und Tabea Saß von Victoria Deutschland beraten Brautpaare mit Stil, Kreativität und Herz.

Schmuck, so individuell wie die Liebe

Ob romantisch, klassisch oder modern – Kerstin und Tabea finden passenden Hochzeitsschmuck für Braut, Bräutigam und Gäste. Eine persönliche Lasergravur mit Namen oder Hochzeitsdatum macht jedes Schmuckstück zu einer bleibenden Erinnerung.

Gemeinsam feiern und Schmuck entdecken

Eine Schmuckparty ist eine besondere Idee für den Junggesellenabschied. Gemeinsam mit Freunden und Familie können Lieblingsstücke entdeckt und passende Accessoires für die Hochzeit ausgewählt werden. So finden Braut, Bräutigam und Hochzeitsgesellschaft Schmuck, der ihre Outfits perfekt ergänzt.

Mit Stil, Herz und Leidenschaft

Die Victoria-Kollektionen bieten über 500 Schmuckstücke – von klassisch bis modern. Als Gruppenleiterinnen geben Kerstin und Tabea ihre Leidenschaft weiter und unterstützen Menschen dabei, ihr Hobby zum Beruf zu machen.

Kleine Details, große Erinnerungen

Ob individueller Schmuck, persönliche Gravuren oder eine gemeinsame Schmuckparty – Kerstin Hussel und Tabea Saß begleiten Brautpaare und ihre Gäste mit Stil und Herz. Denn manchmal braucht es nur ein wenig Glanz, damit ein besonderer Moment für immer leuchtet.

Kerstin Hussel
Tel. 0160 96257387
kerstin.hussel@gmx.de

Tabea Saß
Tel. 0162 9112028
tabea.sass@yahoo.de

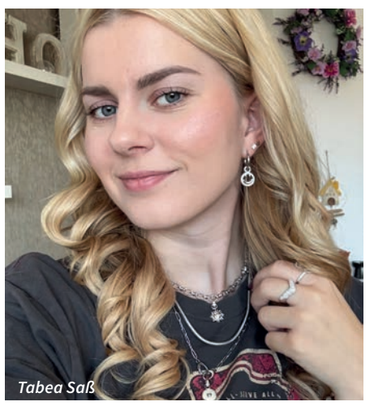
Tabea Saß




Kerstin Hussel

Accessoires zur Hochzeit

DIE HANDTASCHE

Die Handtasche spielt eine wichtige Rolle, da die Braut notwendige Utensilien, wie Taschentuch, Lippenstift und Puder bei sich tragen kann. Optisch sollte das Täschchen zum Brautkleid passen: ein dezenter Look passt zu einem schlichten Kleid, während Pailletten, Schnüre und andere Verzierungen zu exklusivem Schmuck und einem romantischen Schleier sehr attraktiv aussehen. Je nach Geschmack ist es entweder aus Stoff, Leder oder Lack gearbeitet. Wenn man besonders aufgeregt ist, hilft so ein Täschchen in der Hand über die Nervosität während der Hochzeit hinweg.

DER BRAUTSCHLEIER

Kaum ein Accessoire verleiht dem Hochzeits-Outfit einen „brautigeren“ Anstrich als der Brautschleier. Die große Auswahl an Farben, Formen, Längen und Dekorationen ermöglicht es jeder Braut, einen zu ihrem Typ und ihrem Brautkleid passenden Schleier zu finden. Der traditionelle Schleier ist ein zweistufiges Modell. Der kurze Teil verhüllt vor der Trauung das Gesicht und wird nach dem Ja-Wort gelüftet. Dieser Akt steht symbolisch für die Wandlung vom „unschuldigen“ Mädchen zur verheirateten Frau.

DIE HANDSCHUHE

Brauthandschuhe sind ein fast unverzichtbarer Bestandteil für jede Braut und bilden das i-Tüpfelchen der Brautmode. Es gibt sie in den verschiedensten Ausführungen, mit Fingern oder ohne, handgelenkskurz oder oberarmlang. Von zurückhaltend glatt und schlicht, bis hin zu aufwändigen Verzierungen reicht die Palette des Angebots.


Fotos: LILLY, www.lilly.de

DER BRAUTSCHMUCK

Ein wichtiges Accessoire der Braut ist ihr Brautschmuck, ob Diamanten, Perlen, Ohrringe oder Ringe – eleganter Schmuck ist ein Symbol der ewigen Verbundenheit des Brautpaares und gehört zu jeder Hochzeit. Doch welcher Schmuck ist der richtige? Hier gilt die Regel: je aufwändiger das Brautkleid, umso zurückhaltender der Schmuck. Frauen, die sich für ein pompöses oder extravagantes Brautkleid entscheiden, sollten auf zusätzlichen Schmuck verzichten, um ihr Hochzeitsoutfit nicht zu überladen. In Kombination mit einem schlichten Brautkleid hingegen können eine schöne Halskette oder ein Paar Ohrringe ein reizvoller Blickpunkt werden.

DIE BRAUTSCHUHE

Die Schuhe geben dem Aussehen der Braut erst den letzten Schliff. Schuhe und Brautkleid sollten zusammenpassen und eine perfekte Einheit bilden. Besonders kurze Brautkleider bieten die Möglichkeit, die Schuhe gekonnt in Szene zu setzen. Aber nicht nur auf das Styling sollte geachtet werden, sondern auch auf den Komfort. Es wird auf der Hochzeit einige Zeit im Stehen verbracht: vom Gang in die Kirche oder Standesamt, über den Sektempfang bis hin zum Tanzen. Wichtig ist, dass sie vorher unbedingt eingelaufen werden.



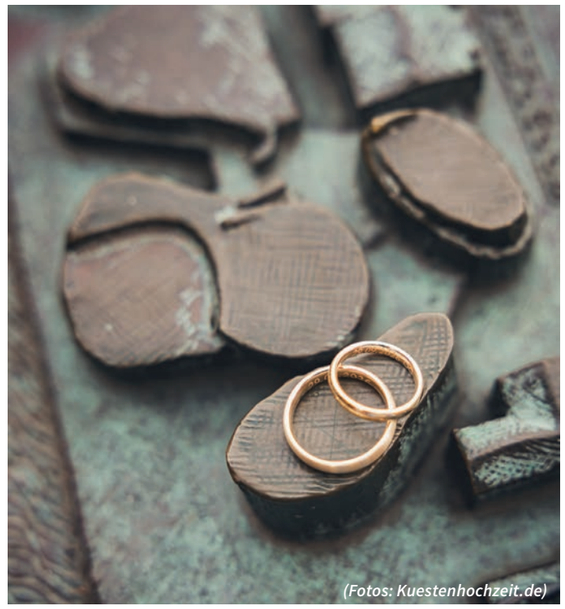
(Fotos: Kuestenhochzeit.de)

SCHLOSS BOTHMER

Traumhochzeit im Schloss – Wo Märchen wahr werden!





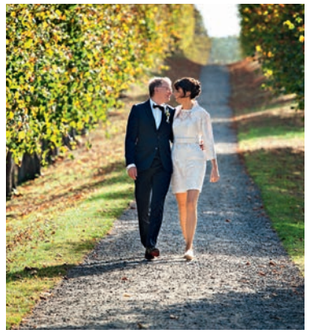

Träumen Sie von einer Hochzeit auf dem Schloss?
Dann ist Schloss Bothmer der perfekte Ort, um den schönsten Tag Ihres Lebens zu feiern. Eingebettet in eine Atmosphäre voller Geschichte und Romantik, bietet Ihnen das Schloss den idealen Rahmen für eine unvergessliche Trauung und Feier – ganz nach Ihren individuellen Wünschen.

Ob Sie eine standesamtliche Zeremonie in unserem stilvollen, historischen Trauzimmer wünschen oder sich für eine freie Trauung im idyllischen Schlosspark entscheiden – bei uns finden Sie die perfekte Umgebung für Ihren großen Moment.

Im Anschluss an die Trauung laden unsere Schlossräume zu einer festlichen Feier mit bis zu 120 Gästen ein. Gemeinsam mit erfahrenen Catering-Partnern gestalten wir ein kulinarisches Erlebnis, das Ihre Hochzeitsfeier harmonisch abrundet – ob klassisch, elegant oder locker und ungezwungen, ganz nach Ihrem Geschmack.

Unsere einzigartigen Räumlichkeiten verleihen Ihrem Fest eine besondere Note und schaffen bleibende Erinnerungen – für Sie und Ihre Gäste.

Sagen Sie „Ja" an einem Ort, der Geschichte atmet und Herzen berührt. Wir freuen uns darauf, Ihren Hochzeitstag zu einem einmaligen Erlebnis zu machen.

Trauen Sie sich – auf Schloss Bothmer!

Unsere Räume

Östlicher Pferdestall (bis zu 120 Personen)

Kutschenremise (bis ca. 50 Personen)

Westlicher Pferdestall & Kutschenremise
(bis ca. 150 Personen)

Trauung im Gartensaal (bis max. 48 Personen) oder
in der Kutschenremise (bis max. 120 Personen)

Vereinbaren Sie gerne einen Besichtigungstermin.





Fotos: Ulrich Pfeuffer (u. li.), Chris Manteufel (andere)

Kontakt

Staatliche Schlösser, Gärten & Kunstsammlungen M-V
Schloss Bothmer
Am Park 1 · 23948 Klütz

Jenny Steinbrecher
Tel. 0385 58841512
schloss-bothmer@mv-schloesser.de
www.mv-schloesser.de

SSGK
STAATLICHE SCHLÖSSER, GÄRTEN
UND KUNSTSAMMLUNGEN
MECKLENBURG-VORPOMMERN

EINE BESONDERE HOCHZEITSLOCATION

SCHLOSS BOTHMER

Weiße Träume exklusiv
SCHLOSS BOTHMER

Weiße Träume exklusiv auf Schloss Bothmer

Das Schloss Bothmer offeriert mit seiner großzügigen Parkanlage, der einmaligen Festonallee und seiner barocken Architektur die perfekte Kulisse, um vom schönsten Tag im Leben zu träumen. In diesem einzigartigen Ambiente bieten wir in privater, gemütlicher Atmosphäre exklusive Brautkleider und die dazugehörigen Accessoires an.







Eine Hochzeit ist eines der schönsten Erlebnisse im Leben

Die Suche nach dem perfekten Brautkleid gehört mit zu den wichtigsten Vorbereitungen. Bei uns finden Sie eine wunderschöne Auswahl an Brautkleidern, Standesamtkleidern sowie alle dazugehörigen Accessoires.
Das Team von „Weiße Träume" möchte Sie dabei unterstützen, Ihr perfektes Outfit zu finden. Lassen Sie sich einfach verzaubern und Ihren weißen Traum wahr werden.
Gemeinsam finden wir mit Ihnen das perfekte Kleid. Egal ob A-Linie, Meerjungfrau oder eine andere Form – jedes Brautkleid ist individuell wie Sie selbst. Gerade deshalb ist jede Anprobe einzigartig und wir nehmen uns ausreichend Zeit für Sie, um eine typgerechte Beratung zu garantieren.
In unserer online Galerie „www.weissetraeume.de" zeigen wir eine große Auswahl aus unserem Sortiment. Jede Braut ist individuell und somit auch jede Anprobe einzigartig. Aus diesem Grund nehmen wir uns ausreichend Zeit für unsere Bräute, damit Sie sich entspannt und ohne Druck Ihr Traumkleid aussuchen können. Schließlich sollen Sie sich am schönsten Tag Ihres Lebens umwerfend fühlen.



Herrenmode

Der Bräutigam sollte mit seinem Hochzeitsanzug ebenso optisch herausstechen, wie seine Braut. Die Auswahl des perfekten Anzugs spielt natürlich eine wichtige Rolle! Wir zeigen Ihnen, wie man mit den richtigen Accessoires den perfekten Auftritt hinlegt und worauf man bei dem Kauf des Anzuges achten sollte.
Wir führen verschiedene namhafte Hersteller und Stile wie den klassischen Anzug, moderne Schnitte oder auch Anzüge im Vintage-Look. Passende Schuhe, Gürtel und alle notwendigen Accessoires bieten wir ebenso in unserem Geschäft an, sodass Sie nicht nur mit dem Hochzeitsanzug, sondern mit dem kompletten Hochzeitsoutfit unsere Räumlichkeiten verlassen kannst. Wir legen auch besonderen Wert darauf, dass Ihr Anzug auf das Brautkleid und die Location abgestimmt ist.

Kontaktdaten

Weiße Träume Schloss Bothmer
Franziska Cengiz
Tel.: 03881 7585177
Mobil: 0174 5641189
E-Mail: info@weissetraeume.de
Web: www.weissetraeume.de

@weisse träume
@weisse_traeume
@weissetraeume
@weisse_traeume







(Foto: Van Ryck Hochzeitsfotografie)



HANSE OUTLET

Öffnungszeiten
Montag -Samstag 9:00-19:00Uhr
Telefon
038204 694 626
Anschrift
Am Handelspark 3
18184 Broderstorf

Website und aktuelle Angebote

Modehaus Eggert

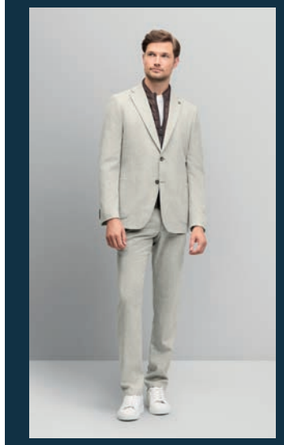
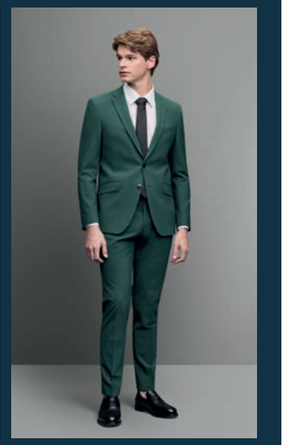

Das Familienunternehmen mit Herz.

Bei uns finden Sie von sportlich über casual bis hin zu festlich elegant alles für den modernen Mann.

Wir haben das perfektes Outfit – ob für die Jugendweihe, Konfirmation, Berufseinstieg oder für Hochzeiten und Feste.




Steinstraße 1 · 17389 Anklam
Tel. 03971 21 27 44
kontakt@modehaus-eggert.de
www.modehaus-eggert.de

Für den schönsten Tag im Leben perfekt gekleidet

Modehaus Eggert in Anklam – stilvolle Herrenmode mit Tradition.

Wenn aus einem besonderen Anlass eine Erinnerung fürs Leben wird, zählt jedes Detail. Am Hochzeitstag möchte der Bräutigam nicht nur gut aussehen, sondern sich in seinem Anzug wohlfühlen. Stil, Qualität und persönliche Beratung spielen dabei eine entscheidende Rolle. Eine Adresse, die diesen Anspruch erfüllt, ist das Modehaus Eggert im Herzen der Anklamer Innenstadt.
Neben stilvoller Herrenmode für besondere Anlässe bietet das Modehaus auch moderne Alltagsmode für Damen und Herren. Ob Freizeitoutfit oder eleganter Hochzeitsanzug – hier finden Modeinteressierte passende Looks für verschiedene Gelegenheiten.
Unter der Leitung von Inhaberin Cathleen Eggert hat sich das Modehaus als Anlaufstelle für hochwertige Mode und persönliche Beratung etabliert. Seine Bekanntheit reicht längst über Anklam hinaus.

Der perfekte Anzug für einen unvergesslichen Moment
Ein Hochzeitstag ist einzigartig – und genauso individuell sollte der Anzug des Bräutigams sein. Ob klassisch-elegant, modern oder mit besonderen Details: Der passende Hochzeitsanzug unterstreicht die Persönlichkeit und sorgt für einen souveränen Auftritt vor dem Traualtar.
Hochwertige Materialien, eine sorgfältige Verarbeitung und die perfekte Passform machen den Unterschied. So überzeugt der Anzug nicht nur am Hochzeitstag, sondern sorgt auch auf Erinnerungsfotos für Freude – und dafür, dass sich der Bräutigam rundum wohlfühlt.

Erfahrung, Qualität und ein Service mit Herz
Bei der Wahl des Hochzeitsanzugs ist eine gute Beratung besonders wichtig. Dank ihrer langjährigen Erfahrung geht Cathleen Eggert gezielt auf individuelle Wünsche und persönliche Vorstellungen ein. Denn jeder Bräutigam ist anders – und das sollte sich auch in seinem Outfit widerspiegeln.
Ein besonderer Vorteil ist die hauseigene Schneiderei. Durch individuelle Anpassungen wird der Anzug optimal auf seinen Träger abgestimmt. Die Kombination aus hochwertiger Herrenmode, persönlicher Beratung und maßgeschneidertem Service macht das Modehaus Eggert zu einer attraktiven Adresse für zukünftige Bräutigame aus Anklam und der gesamten Region.

Eine gute Adresse mitten in Anklam
Im Herzen der Stadt verbindet das Modehaus Eggert modische Ansprüche mit persönlicher Atmosphäre. Neben zukünftigen Bräutigamen finden auch Damen und Herren moderne Alltagsmode, die den eigenen Stil unterstreicht.
Unser Tipp: Wer am Hochzeitstag stilvoll auftreten möchte, sollte sich frühzeitig auf die Suche nach dem passenden Anzug machen. Bei einer persönlichen Beratung und individuellen Anpassungen durch die hauseigene Schneiderei bleibt genügend Zeit für den perfekten Sitz. Denn der richtige Hochzeitsanzug ist mehr als Mode – er ist Teil eines unvergesslichen Moments.

Modehaus Eggert in Anklam – seit vielen Jahren eine Adresse für stilvolle Herrenmode, moderne Alltagsmode für Damen und Herren, persönliche Beratung und den perfekten Auftritt am schönsten Tag des Lebens.

Andreas Kiefer

Leidenschaft und Kompetenz in der Herrenmode

Andreas Kiefer ist seit vielen Jahren fest in der Welt der Herrenmode verwurzelt. Als Geschäftsführer der Maßschneiderei Kiefer in Rostock verbindet er langjährige Branchenerfahrung mit Leidenschaft für Mode, Stil und Qualität.
Mit seinem Gespür für aktuelle Trends, seinem Blick für klassische Eleganz und seiner großen Erfahrung steht er für Kompetenz und Fachwissen rund um die Herrenmode. Dabei weiß er, dass Mode weit mehr ist als Kleidung: Sie ist Ausdruck von Persönlichkeit, Stilbewusstsein und Individualität.
Durch seine langjährige Tätigkeit in der Branche kennt Andreas Kiefer die Wünsche und Ansprüche seiner Kunden und legt großen Wert auf Qualität, persönliche Beratung und einen überzeugenden Auftritt.
Seine Erfahrung, sein Engagement und seine Leidenschaft machen ihn zu einer Persönlichkeit, die die Herrenmode in Rostock seit vielen Jahren mitprägt.





(Fotos: Kuestenhochzeit.de)




ANDREAS KIEFER
Maßschneiderei und Herrenausstatter
Bräutigammode

- Hochzeitsanzüge, klassisch elegant, extravagant, im Vintage Wedding-, Green Wedding- oder Urban Wedding Style
- Accessoires für den Bräutigam
  - Schmuckwesten
  - Plastron und Einstecktuck
  - Fliege und Kummerbund
  - Hemden und Manschettenknöpfe
  - Hosenträger
  - elegante Herrensocken
  - Ledergürtel
  - Lederschuhe
- wir führen Hochzeitsmode von Wilvorst-After Six, Wilvorst-Green-Wedding, Tziacco und Tziacco-Royal, Prestige
- Änderungsservice für Bräutigammode ist bei uns inclusive
- Änderungsservice für Brautkleider

Kontakt:
ANDREAS KIEFER
Maßschneiderei-Herrenausstatter
Timmermannsstrat 2a · 18055 Rostock
Tel. 0381 452911 · schneiderei-kiefer@gmx.net
schneiderei-kiefer.de

Geschäftszeiten:
Mo-Fr 10 - 18 Uhr
sowie nach telefonischer Vereinbarung




Hochzeitstanz

... und Pannen gut überstehen

Regen: Das Wetter lässt sich nicht planen, doch jede Braut wünscht sich Sonnenschein für Hochzeitsfotos. Klären Sie vorab mit der Location, ob bei Regen Partyzelte organisiert werden können. Große Regenschirme in Hochzeitsfarben schützen Ihre Gäste. Für das Brautpaar empfiehlt sich ein Riesenregenschirm mit Schirmträger, damit Kleid und Anzug sauber bleiben. Gummistiefel und Regencape sind Alternativen. Auch drinnen entstehen schöne Hochzeitsfotos. Verkürzen Sie die Zeit im Freien auf ein Minimum.
Geschwollene Füße: Schmerzende, geschwollene Füße können den Hochzeitstag verderben. Laufen Sie Ihre Brautschuhe vorher ein, doch auch Hitze kann Probleme verursachen. Packen Sie deshalb Ersatzschuhe, Strumpfhose, Blasenpflaster und Gel-Einlagen ein. So können Sie bis in die frühen Morgenstunden tanzen. Wenn nichts hilft, gönnen Sie Ihren Füßen eine Pause und ziehen Sie die Schuhe aus.
Zerrissenes Brautkleid: Schon beim Anziehen kann das Brautkleid reißen. Ein Notfallset mit Nadel, weißem Faden und Schere hilft, kleine Schäden schnell zu beheben. Ziehen Sie sich an einen diskreten Ort zurück und nähen Sie die Stelle selbst oder mit Hilfe einer Freundin. Alternativ können Sicherheitsnadeln, Klebeband oder Sekundenkleber helfen. Ist keine Reparatur möglich, verdecken Sie den Riss mit einer Stola oder dem Schleier.
Der Eröffnungstanz: Nach dem Essen beendet der Eröffnungstanz den offiziellen Teil und eröffnet die Tanzfläche. Klassischerweise tanzt das Brautpaar einen Wiener Walzer, bevor die Brauteltern und anschließend die Gäste das Parkett betreten.
Eine lustige Alternative ist der bezahlte Brauttanz: Gäste lösen das Brautpaar beim Tanzen ab und zahlen dafür einen kleinen Betrag, der dem Paar für die gemeinsame Zukunft zugutekommt. Wer beim Eröffnungstanz nervös wird, kann einen Tanzkurs besuchen. Viele Tanzschulen bieten spezielle Hochzeitskurse an, in denen die wichtigsten Grundschritte in wenigen Stunden vermittelt werden.

– ANZEIGE –

Mit Schwung ins Eheglück

Die Tanzschule D&D in Greifswald begleitet Brautpaare auf dem Weg zu ihrem großen Moment



Das Ja-Wort ist gesprochen, die Ringe sind getauscht – und dann kommt ein Augenblick, auf den sich viele Paare ganz besonders freuen: der erste Tanz als Ehepaar. Umgeben von Familie und Freunden gemeinsam über die Tanzfläche zu schweben, ist ein emotionaler Höhepunkt jeder Hochzeitsfeier und eine Erinnerung, die oft ein Leben lang bleibt.
Damit dieser Moment nicht nur schön, sondern auch entspannt wird, unterstützt die Tanzschule D&D in Greifswald zukünftige Brautpaare bei der Vorbereitung auf ihren Hochzeitstanz. Ob klassischer Walzer, schwungvoller Discofox oder eine individuelle Choreografie zum gemeinsamen Lieblingslied – im Mittelpunkt stehen die Wünsche des Paares und die Freude am gemeinsamen Tanzen.
Auch wer bisher wenig Tanzerfahrung hat, muss sich keine Sorgen machen. Mit etwas Übung und der passenden Anleitung wächst die Sicherheit von Stunde zu Stunde. In Hochzeitskursen oder individuellen Privatstunden können Paare die passenden Schritte erlernen, ihren Tanz auf die Musik abstimmen und sich ganz in Ruhe auf ihren großen Auftritt vorbereiten.
Seit 1999 steht die Tanzschule D&D für die Freude an Bewegung und das gemeinsame Tanzerlebnis. Denn Tanzen ist weit mehr als das Erlernen einzelner Schritte: Es schafft Nähe, stärkt das Miteinander und verbindet Menschen. Gerade in der aufregenden Zeit vor der Hochzeit sind die gemeinsamen Tanzstunden eine wunderbare Gelegenheit, den Alltag für einen Moment hinter sich zu lassen und sich ganz aufeinander zu konzentrieren.

Tanzschule D&D in Greifswald – damit aus den ersten gemeinsamen Tanzschritten eine unvergessliche Erinnerung wird.

Weitere Informationen unter:
www.tanzschule-hgw.de

– ANZEIGE –

Ein Tanz, zwei Herzen, unvergessliche Erinnerungen

Mit der Tanzschule Geipelt in Rostock wird der erste Tanz als Ehepaar zu einem ganz persönlichen Höhepunkt.


(Foto: Conny Teichert Fotografie)

Das Ja-Wort ist gesprochen, die Ringe sind getauscht – und dann kommt einer der schönsten Momente einer Hochzeit: der erste Tanz als Ehepaar. Wenn die Musik einsetzt und sich alle Blicke auf das Brautpaar richten, entsteht ein Augenblick voller Glück, Nähe und Verbundenheit. Ob klassischer Walzer oder modernes Lieblingslied: Der Hochzeitstanz sollte vor allem eines sein – ganz persönlich.

Der eigene Tanz statt perfekter Schritte
Nicht jedes Brautpaar ist mit dem Tanzen vertraut. Doch mit etwas Übung und der richtigen Anleitung wird aus anfänglicher Nervosität schnell Vorfreude. Die Tanzschule Geipelt in Rostock begleitet Hochzeitspaare bei der Vorbereitung auf diesen besonderen Moment. In individuellen Tanzstunden werden Schritte erlernt, Bewegungen aufeinander abgestimmt und persönliche Wünsche berücksichtigt. Dabei geht es nicht um Perfektion, sondern darum, sich sicher zu fühlen und den Augenblick gemeinsam genießen zu können.
Die Vorbereitung bietet zugleich wertvolle Zeit zu zweit – fernab vom Trubel der Hochzeitsplanung. Gemeinsam üben, miteinander lachen und sich Schritt für Schritt auf den großen Auftritt freuen: Auch das macht den Hochzeitstanz zu etwas Besonderem.

Tanzen verbindet Menschen
Die Tanzschule Geipelt blickt auf eine lange Tradition zurück. Das historische Gebäude in Rostock wurde 1884 von Hermann Frenz erbaut und diente bereits damals als Tanzsaal. Das besondere Ambiente und das historische Schwingparkett verleihen dem Haus bis heute seinen unverwechselbaren Charme. Steffi und Stefan Geipelt führen die Tanztradition seit Jahrzehnten mit viel Leidenschaft fort.


(Fotos: Tanzschule Geipelt)



Doch Tanzen bedeutet weit mehr als Musik und Bewegung. Es bringt Menschen zusammen, schafft gemeinsame Erlebnisse und bietet die Möglichkeit, neue Bekanntschaften zu schließen und Freundschaften zu entwickeln. Gerade in einer Zeit, in der persönliche Begegnungen im Alltag oft zu kurz kommen, ist dieses Miteinander besonders wertvoll. Beim Tanzen entstehen Verbindungen, die weit über die Tanzfläche hinausreichen können.

Ein Augenblick, der bleibt
Wenn am Hochzeitstag die ersten Takte erklingen, müssen nicht alle Schritte perfekt sitzen. Entscheidend sind das gemeinsame Lächeln, der vertraute Blick und das Gefühl, diesen Moment miteinander zu teilen. Mit der richtigen Vorbereitung wird der Hochzeitstanz zu einer Erinnerung, die das Brautpaar noch lange begleiten wird.

Tanzschule Geipelt in Rostock – wo Tanzen verbindet und aus gemeinsamen Schritten Erinnerungen fürs Leben werden.

Weitere Informationen unter:
www.tanzschule-geipelt.de




(Foto: IchGefühl)

My big, shiny wedding!

Lichtideen von Lampenwelt.de rund um die Traumhochzeit
Für die eigene Hochzeit muss einfach alles perfekt sein: Das Kleid, die Location, das Essen, die Deko – und nicht zuletzt die Lichtgestaltung. Denn wenn es um Emotionen geht, kann Licht einen bedeutenden Beitrag leisten, Stimmungen transportieren und eine romantische Atmosphäre zaubern. Dabei schwingen unterschiedliche Faktoren im Einklang: von der Lichtfarbe und der Helligkeit selbst über Materialien, in denen sich das Licht bricht, bis zu Designs, die stimmungsvolle Lichtspiele entstehen lassen. Lampenwelt.de stellt vor, wie sich einer der schönsten Tage im Leben mit der richtigen Beleuchtung noch schöner gestalten lässt.

Die leuchtende Festtafel
Die festliche Tafel, an der Freunde und Familien zusammenkommen und das über Monate geplante Menü gemeinsam genießen, gehört zu den Highlights einer Hochzeitsfeier. Und auch über das Design einer Leuchte kann da so einiges an Festlichkeit und Anmut transportiert werden. Ein Kronleuchter zum Beispiel verkündet klar die Botschaft: Dies ist ein ganz besonderer Anlass! Aber auch außergewöhnliche Materialien wie weiße Federn passen zum großen Tag – in Harmonie mit dem weißen Kleid der strahlenden Braut.

Festliche Tischdeko mit Licht
Nicht nur von oben scheint das Licht, wenn sich am Hochzeitstag an der Festtafel versammelt wird. Ein absolutes Highlight – neben Blumenarrangements – sind kleine Leuchten mit Akku, die in der Mitte des Tisches oder auch an jedem Gedeck platziert werden. Und wenn für Vorträge oder später zum Tanzen die Helligkeit reduziert und gemütliches Flair verbreitet werden soll, machen sich die Tischleuchten als Ambientebeleuchtung im Raum ganz wunderbar.

Lichtdeko zum Verlieben
Die Dekoration für die Hochzeitsfeier wird von den meisten Paaren von langer Hand geplant. Da muss jedes Detail aufeinander abgestimmt sein und verkörpern, dass Liebe in der Luft liegt. Spezielle Dekoleuchten haben da ihren großen Auftritt. Von der Lichterkette auf den Tischen über leuchtendes Mobiliar inklusive romantischer Inschrift bis zum hell scheinenden Sektkühler ist die Leuchtenvielfalt groß. Für einen rundum gelungenen Tag.

Lichtflair für den Polterabend
Wer von kreativen Lichtdesigns gar nicht genug bekommen kann, sollte sie schon bei der Planung der Polterabends einbeziehen. Da dieser zwecks Geschirrzerdepperns in aller Regel draußen stattfindet, kann bei den Outdoorleuchten aus dem Vollen geschöpft werden. Mit Licht2Go ist eine im Garten aufgestellte Biergarnitur schnell gemütlich in Szene gesetzt: Auf dem Tisch werden einfach die liebsten kabellosen Leuchten platziert, im Baum darüber in die Äste gehängt. Und auch bei diesem Event darf der leuchtende Sektkübel nicht fehlen.

PP/Lampenwelt



– ANZEIGE –

Klaviermusik auf höchstem Niveau

für unvergessliche Momente

Romantisch, rockig, poppig oder klassisch: Vier Stilrichtungen der Musik für Ihre Hochzeit, Sektempfänge, Familienfeiern oder das Firmenevent. Wenn Sie genau das suchen, dann ist Barbara Ullrich Ihre Frau am Klavier. Sie sorgt für die individuell auf Ihre Wünsche zugeschnittene musikalische Gestaltung Ihres Events. Als Pianistin für jeden Anlass schafft sie mit ihrem breit gefächerten und geschmackvollen Repertoire von Klassik und weltbekannten Evergreens für jedes Event die entsprechende musikalische Atmosphäre.
Sollte am Veranstaltungsort kein Instrument zur Verfügung stehen, wird ein Stagepiano mit exzellentem Piano-Klang bereitgestellt.
Gern berät Sie Barbara Ullrich auch persönlich und erstellt Ihnen ein unverbindliches und individuelles Angebot.

Eine Hörprobe erhalten Sie unter:
www.barbara-ullrich-klaviermusik.de

– ANZEIGE –

Besondere Momente verdienen besondere Ausstattung

MVL Eventdesign – stilvolle Möbel und Dekoration für Hochzeiten in Mecklenburg-Vorpommern

Es sind oft die kleinen Details, die aus einer schönen Feier etwas ganz Besonderes machen. Liebevoll gestaltete Tische, ausgewählte Möbelstücke und harmonisch aufeinander abgestimmte Dekoration verleihen einer Hochzeit ihren eigenen Charakter und schaffen eine Atmosphäre, die Gästen und Brautpaar lange in Erinnerung bleibt.

Genau hier setzt Lisa Volck von MVL Eventdesign aus Grabowhöfe in Mecklenburg-Vorpommern an. Mit einem Gespür für Ästhetik, zeitloses Design und besondere Einzelstücke bietet das Unternehmen vielfältige Möglichkeiten, Hochzeiten und andere festliche Anlässe individuell zu gestalten.

Wenn jedes Detail zum Gesamtbild passt
Ob romantisch und verspielt, elegant und zurückhaltend oder mit einem Hauch Vintage – die Ausstattung prägt die Wirkung einer Feier entscheidend mit. MVL Eventdesign setzt dabei auf sorgfältig ausgewählte Möbel und Dekorationselemente, die nicht einfach nur schmücken, sondern einem Fest Persönlichkeit verleihen. Besonders Vintage- und Designerstücke setzen individuelle Akzente und machen den Unterschied zu einer Ausstattung von der Stange.

Dabei geht es darum, einzelne Elemente zu einem stimmigen Gesamtbild zusammenzuführen. Farben, Materialien, Formen und liebevolle Details ergänzen sich und schaffen einen Rahmen, der zum Stil des Brautpaares passt. So wird aus einer Location ein persönlicher Ort für einen der schönsten Tage im Leben.

Individuell gestalten, unvergesslich feiern
Jede Hochzeit erzählt ihre eigene Geschichte. Deshalb darf auch die Gestaltung ganz individuell sein. Mit der passenden Auswahl an Möbeln und Dekoration lässt sich die persönliche Vorstellung des Brautpaares in ein harmonisches Ambiente übersetzen. Je nach Bedarf unterstützt MVL Eventdesign auch bei der Planung und Umsetzung sowie mit Lieferung und Aufbau.

Das Angebot eignet sich nicht nur für Hochzeiten, sondern auch für weitere besondere Anlässe, bei denen Atmosphäre und Gestaltung eine wichtige Rolle spielen.

MVL Eventdesign aus Grabowhöfe – für besondere Momente, stilvolle Details und Feste, die in Erinnerung bleiben.

MVL Eventdesign UG
KAP-Straße 2
17194 Grabowhöfe
0178 9624669
info@mvl-event.de
www.mvl-event.de
@mvl_event

MVL Möbelverleih & Eventausstattung








– ANZEIGE –

Insanity Events

Ihr Rundum-Service für unvergessliche Momente





Das Stralsunder Unternehmen **Insanity** Events steht für Vielseitigkeit, Event-Kompetenz und einen Rundum-Service, der keine Wünsche offenlässt. Unter der Leitung von Jens Kühnel vereint das Unternehmen professionelle Eventplanung, DJ-Service, Catering sowie den umfangreichen Verleih von Event-Equipment – und hat sich insbesondere im Verleih von Hüpfburgen einen Namen gemacht.

Hüpfburgen & Eventverleih – Das Highlight für Groß und Klein

Besonderen Wert legt Insanity auf den stetig wachsenden Event-Verleih. Vor allem die große Auswahl an Hüpfburgen macht Veranstaltungen für Gäste jeden Alters zu einem Erlebnis. Ob Firmenfest, Kindergeburtstag oder Hochzeit – für jeden Anlass steht das passende Modell bereit.

Ein besonderes Highlight ist die individuell angefertigte Hochzeitshüpfburg, die für strahlende Gesichter und außergewöhnliche Erinnerungsfotos sorgt.

Doch das Angebot geht weit darüber hinaus: Bühnen, Zelte, Faltpavillons, Licht- und Tontechnik, Beamer, Geschirr, Dekoration und vieles mehr – alles kann bequem aus einer Hand gemietet werden. Insanity übernimmt auf Wunsch Aufbau, Abbau und Logistik, sodass sich Veranstalter entspannt zurücklehnen können.

Individuelles Catering – Ganz nach Ihrem Geschmack

Im Bereich Catering bietet Insanity maßgeschneiderte kulinarische Konzepte:

- Live-Grillbuffet vor Ort
- Hochwertige Buffetlieferung
- Kalte & warme Speisen – frisch und kreativ
- Für Hochzeit, Firmenfeier oder private Anlässe

Jede Komponente wird individuell abgestimmt, um ein harmonisches Gesamtbild zu schaffen. Qualität, Frische und regionale Vielfalt stehen dabei an erster Stelle.

Musik, Licht & Eventplanung – Perfekt abgestimmt

Als erfahrener DJ sorgt Jens Kühnel für das musikalische Herz jeder Feier – professionell, abgestimmt auf Anlass und Gäste. Unterstützt wird das durch hochwertige Licht- und Soundtechnik, die jede Location in die perfekte Atmosphäre taucht.

Dabei spielt die Planung eine zentrale Rolle: Von der ersten Idee bis zur letzten Minute begleitet Insanity Events seine Kunden und sorgt für einen stressfreien Ablauf.

Alles aus einer Hand – Ihr Partner für jedes Event

Ob große Firmenfeier, romantische Hochzeit oder Gartenparty im kleinen Kreis – Insanity entwickelt für jeden Anlass ein individuelles Konzept und stellt das nötige Equipment bereit.

Professionell. Kreativ. Zuverlässig.

Mit Leidenschaft und viel Liebe zum Detail wird jedes Event zu einem besonderen Moment.





Jens Kühnel Insanity Events
Lindenstraße 140-152 | 18435 Stralsund | Tel 03831 382214 | Fax 03831 307589 | Mobil 0171 7512923
E-Mail: info@insanity-events.de | Web: www.insanity-events.de, www.hüpfburg-stralsund.de

– ANZEIGE –

Wenn die Liebe Feuer fängt

Ein Augenblick, den man nicht nur sieht, sondern fühlt

Es ist dunkel geworden. Die Musik wird leiser. Gespräche verstummen. Für einen kurzen Moment scheint die Zeit stillzustehen. Dann flammt das erste Feuer auf. Ein warmer Lichtschein breitet sich aus, Flammen beginnen zu tanzen, Funken steigen in den Nachthimmel – und plötzlich ist da dieser Moment, in dem alle Blicke nur noch auf eines gerichtet sind: **Feuer**. Für Brautpaare ist es oft der Augenblick, an den sie sich noch Jahre später erinnern.

Denn eine Hochzeit lebt von diesen besonderen Momenten. Von kleinen Augenblicken, die man nicht planen kann und die trotzdem für immer bleiben. Von Gänsehaut. Von Staunen. Von einem „Wow“, das spontan aus den Reihen der Gäste kommt. Genau dafür gibt es **Flammenmeer Feuerkunst Rügen.**

Neun Jahre Leidenschaft für das Spiel mit dem Feuer

Seit inzwischen neun Jahren ist Stephan Droese mit seiner Feuerkunst selbstständig unterwegs und lässt bei Hochzeiten, Veranstaltungen und besonderen Anlässen Flammen lebendig werden.

Was als große Leidenschaft für das faszinierende Element Feuer begann, ist längst zu einer professionellen Feuerkunst geworden, die Menschen begeistert und Veranstaltungen einen ganz eigenen Zauber verleiht.

Stephan liebt dabei vor allem eines: den Moment, in dem aus einer Show eine Erinnerung wird. „Feuer hat etwas Ursprüngliches. Es zieht Menschen sofort in seinen Bann“, beschreibt er seine Faszination. „Und wenn ich sehe, wie ein Brautpaar und seine Gäste plötzlich völlig gebannt zuschauen, weiß ich, warum ich das mache.“



Der besondere Höhepunkt eurer Hochzeit

Stellt euch vor: Ihr habt gerade euren Hochzeitstag gefeiert. Ihr habt gelacht, getanzt, angestoßen und mit euren liebsten Menschen unvergessliche Stunden erlebt. Nun wird es draußen dunkel.

Vielleicht sitzt ihr auf einer romantischen Terrasse. Vielleicht steht ihr auf einem historischen Gutshof. Vielleicht blickt ihr über die Landschaft Rügens und über euch funkeln die Sterne. Dann beginnt die Feuerkunst. Flammen drehen sich durch die Nacht. Feuerbälle ziehen leuchtende Kreise. Funken sprühen. Musik und Bewegung verschmelzen miteinander. Und für einige Minuten gehört dieser Platz nur euch, euren Gästen – und dem Feuer.

Das ist kein Programmpunkt, den man einfach abhakt. Das ist ein Erlebnis. Ein Erlebnis, das Emotionen schafft und Menschen zusammenbringt.

Jede Show ist so einzigartig wie eure Liebe

Bei Flammenmeer Feuerkunst Rügen gibt es keine Show von der Stange. Denn auch eure Hochzeit ist einzigartig. Stephan entwickelt seine Auftritte passend zu euch, zu eurer Location und zu der Stimmung, die ihr euch für euren großen Tag wünscht. Romantisch und gefühlvoll. Elegant und stilvoll. Oder kraftvoll, spektakulär und voller Energie. Dabei entstehen Bilder, die wie gemacht sind für ein Hochzeitsalbum:

Das Brautpaar vor einer Kulisse aus Feuer. Goldene Funken vor dem dunklen Nachthimmel. Leuchtende Flammen, die sich in den Augen der Gäste spiegeln. Und mittendrin ihr – als Mittelpunkt eines Moments, den niemand so schnell vergessen wird.

Gerade in Kombination mit professioneller Hochzeitsfotografie entstehen dabei Aufnahmen, die weit über klassische Hochzeitsfotos hinausgehen.

Wenn aus „schön“ plötzlich „unvergesslich“ wird

Eine Hochzeit kann wunderschön sein. Aber manchmal braucht es diesen einen besonderen Augenblick, der aus einer wunderschönen Feier etwas ganz Besonderes macht. Feuer besitzt diese Kraft. Es ist warm. Es ist wild. Es ist faszinierend. Und es schafft eine Atmosphäre, die sich kaum in Worte fassen lässt. Vielleicht ist genau deshalb die Feuerkunst bei Hochzeiten so beliebt: Weil sie nicht nur etwas für die Augen ist. **Sie berührt.** Und genau darum geht es Stephan Droese. Nicht einfach darum, Feuer zu entzünden. Sondern darum, einen Moment zu schaffen, bei dem Brautpaare und ihre Gäste den Atem anhalten, staunen, lächeln und vielleicht sogar ein kleines bisschen Gänsehaut bekommen.


(Fotos: Konrad Nickel)

Euer großer Moment. Eure Geschichte. Euer Feuer.

Wenn ihr euch für euren Hochzeitstag etwas wünscht, über das eure Gäste noch lange sprechen werden, dann schenkt ihnen einen Moment voller Magie.

Lasst eure Hochzeit nicht einfach mit dem letzten Tanz enden.

Lasst sie **aufleuchten**.

Mit einer Feuerkunst-Show von **Flammenmeer Feuerkunst Rügen** wird aus einer besonderen Hochzeitsfeier ein Erlebnis, das bleibt – in euren Erinnerungen, in den Geschichten eurer Gäste und auf den Bildern, die euch noch viele Jahre später zurück in diese Nacht bringen.

Denn manche Momente sind zu schön, um nur einmal erlebt zu werden.

Und manche Erinnerungen beginnen genau dann, **wenn die Flammen tanzen**.

Flammenmeer
FEUERKUNST I RÜGEN

Stephan Droese
0172 7194577
kontakt@flammenmeer-feuerkunst.de
www.feuerkunst-ruegen.de
@Flammenmeer Feuerkunst
@flammenmeer_feuerkunst

– ANZEIGE –

Wir machen Feste unvergesslich

Stockel Eventservice sorgt für besondere Momente

Ob romantische Hochzeit, runder Geburtstag oder Familienfeier: Manche Momente verdienen einen besonderen Rahmen. Florian Stockel und sein Team vom Stockel Eventservice gestalten Veranstaltungen individuell und erleichtern Gastgebern die Planung. Mit vielseitigen Angeboten, kreativen Ideen und Leidenschaft für gelungene Feste entstehen Feiern, die lange in Erinnerung bleiben.





Alles aus einer Hand für unvergessliche Feiern
Damit Gastgeber ihren besonderen Tag entspannt genießen können, bietet Stockel Eventservice zahlreiche Leistungen aus einer Hand. Von der mobilen Cocktailbar über Partyzelte, Mobiliar und Dekoration bis zum DJ-Service lässt sich vieles individuell zusammenstellen. Für kulinarische Abwechslung sorgt das Crêpe-Bike, das bei Gästen für Genuss und gute Stimmung sorgt.
Ob Hochzeit im kleinen Kreis oder große Feier mit Familie und Freunden – das Angebot wird auf die Wünsche der Gastgeber abgestimmt. Je nach Vereinbarung gehören auch Auf- und Abbau sowie die benötigte Ausstattung zum Service. So bleibt mehr Zeit für gemeinsame Momente mit den Gästen.



Persönlich geplant, individuell gefeiert
Keine Feier gleicht der anderen. Deshalb legt Florian Stockel Wert auf persönliche Beratung und individuelle Planung. Farben, Dekoration, Ausstattung und Ablauf sollen harmonieren und den Charakter des Festes widerspiegeln.
Von der ersten Idee bis zur Umsetzung begleitet Stockel Eventservice seine Kundschaft dabei, ihre Vorstellungen Wirklichkeit werden zu lassen. Neben Organisation und Ausstattung steht vor allem eine Atmosphäre im Mittelpunkt, in der sich Gastgeber und Gäste wohlfühlen.





Neue Wege für noch mehr Möglichkeiten
Auch bei Stockel Eventservice stehen die Zeichen auf Weiterentwicklung: Das Unternehmen bereitet einen Standortwechsel vor. Mit dem Umzug soll Raum für die weitere Entwicklung und die Anforderungen des vielseitigen Eventgeschäfts geschaffen werden. Die neue Adresse wird zu gegebener Zeit bekannt gegeben.
Für Kundinnen und Kunden bleibt dabei das Wichtigste bestehen: die Leidenschaft für individuelle Veranstaltungen, persönliche Betreuung und den Anspruch, aus besonderen Anlässen unvergessliche Erlebnisse zu machen.



(Fotos: Stockel Eventservice)

Damit aus einem Fest eine Erinnerung fürs Leben wird
Hochzeiten leben von kleinen Details, die gemeinsam ein großes Ganzes ergeben. Eine stilvolle Ausstattung, eine gut organisierte Feier und besondere Genussmomente machen den Tag unvergesslich.
Florian Stockel und sein Team möchten Gastgebern genau das ermöglichen: weniger Planungsstress, mehr Vorfreude und eine Feier, die zu ihnen passt. Denn es geht nicht nur darum, eine Veranstaltung auszurichten, sondern Erinnerungen zu schaffen, die lange in schöner Erinnerung bleiben.

Stockel Eventservice – individuelle Ideen, vielseitige Ausstattung und persönliche Betreuung für Feste, die unvergesslich bleiben.

Stockel-Eventservice
Siedlungsweg 4ab | 18182 Bentwisch OT Klein Kussewitz
0172 8338646
info@stockel-events.de | www.stockelevents.de

– ANZEIGE –

Zwei Leidenschaften, ein gemeinsames Ziel

DJ Christian Brandt & Küstenkids – Kinderanimation und DJ-Service für unvergessliche Hochzeiten und Events





Wir sind Ulli und Christian und teilen die Leidenschaft, besondere Momente unvergesslich zu machen – jeder auf seine ganz eigene Weise.
Christian ist seit vielen Jahren als Hochzeits- und Event-DJ unterwegs und sorgt mit der passenden Musik für gute Stimmung und volle Tanzflächen. Ich, Ulli, habe mir mit *Küstenkids* einen Herzenswunsch erfüllt: Kinderbetreuung und -animation mit viel Kreativität, Spaß und Liebe zum Detail.
Ob Kinderschminken, Glitzertattoos, Bastelangebote oder Mini-Disco – bei Küstenkids stehen die kleinen Gäste im Mittelpunkt. So können sie spielen, kreativ sein und jede Menge Spaß haben, während die Eltern ihre Feier entspannt genießen.
Inzwischen sind wir immer häufiger gemeinsam auf Veranstaltungen unterwegs und haben festgestellt, wie wunderbar sich unsere beiden Angebote ergänzen. Während Christian für den richtigen Beat sorgt, bringe ich Farbe, Glitzer und leuchtende Kinderaugen ins Spiel. So fühlen sich Groß und Klein rundum wohl.
Dabei gilt: Jeder von uns ist auch einzeln buchbar. Ob musikalische Begleitung durch Christian, Kinderbetreuung mit Küstenkids oder beides zusammen – wir richten uns ganz nach den Wünschen und Bedürfnissen unserer Kunden.

Das Schöne daran ist, dass jeder seine eigene Leidenschaft lebt und wir gleichzeitig etwas Gemeinsames schaffen. Manchmal treffen dabei DJ-Technik, Lautsprecher und Licht auf Schminkfarben, Glitzer und Bastelmaterial – eine Kombination, die zeigt, wie vielfältig unsere Arbeit ist.
Wir freuen uns darauf, auch in Zukunft viele besondere Veranstaltungen begleiten zu dürfen. Denn für uns ist das Schönste, wenn am Ende alle sagen können: Das war ein rundum gelungener Tag!

✨ **Kontakt: Küstenkids:** kontakt@kuestenkids.info
DJ Christian Brandt: info@djchristian.brandt.de








(Foto: Million Memories Fotografie & Grafikdesign)


(Foto: Kuestenhochzeit.de)

– ANZEIGE –

Wenn die Liebe tanzt und die Party beginnt!

DJ Hardy – der richtige Sound für unvergessliche Hochzeitsmomente

Der Eröffnungstanz sorgt für Gänsehaut, beim Lieblingssong fließen Freudentränen und später hält es niemanden mehr auf den Stühlen. Genau diese Momente machen eine Hochzeit unvergesslich. Und der richtige DJ liefert den Soundtrack dazu! DJ Hardy weiß, dass jede Hochzeit ihre eigene Geschichte erzählt. Mit dem richtigen Gespür für Menschen, Musik und Stimmung begleitet er den großen Tag vom festlichen Empfang bis zur ausgelassenen Partynacht. Mal gefühlvoll und romantisch, mal voller Energie – entscheidend ist immer, was zum Brautpaar und seinen Gästen passt.



Musik, die verbindet – Beats, die bewegen
Ob zeitlose Klassiker, romantische Lieblingslieder, mitreißende Partyhits oder aktuelle Chartmusik: Die richtige Mischung bringt Generationen zusammen und macht aus Gästen eine gemeinsame Feiergemeinschaft. DJ Hardy verbindet unterschiedliche Musikgeschmäcker zu einem abwechslungsreichen Mix und reagiert flexibel auf die Stimmung auf der Tanzfläche. Schließlich darf eine Hochzeit emotional sein, aber genauso wild, fröhlich und voller Überraschungen!

Sound und Licht für das perfekte Ambiente
Auch technisch muss alles stimmen. Mit professioneller Ton- und Lichttechnik wird die Musik passend zur Location in Szene gesetzt. Vom dezenten Klang beim Sektempfang über die musikalische Begleitung besonderer Programmpunkte bis zur stimmungsvollen Beleuchtung der Tanzfläche entsteht ein Gesamtbild, das den Charakter der Feier unterstreicht.

Gut geplant, entspannt gefeiert
Damit das Brautpaar seinen Tag in vollen Zügen genießen kann, gehören eine zuverlässige Vorbereitung, persönliche Absprachen und ein reibungsloser Ablauf dazu. Musikwünsche, besondere Überraschungen und der zeitliche Rahmen werden im Vorfeld abgestimmt. So bleibt Raum für spontane Momente – und für eine Party, die sich ganz natürlich entwickelt.
Denn am Ende erinnert man sich nicht nur an das Ja-Wort und die festliche Dekoration, sondern auch an den Song, bei dem alle mitgesungen haben, an den ersten Tanz als Ehepaar und an die letzte Runde auf der Tanzfläche.

✨ DJ Hardy – für Gänsehaut, Glücksmomente und eine Tanzfläche, die Geschichten schreibt.

– ANZEIGE –

Musik, die bleibt

DJ Oliver Plattig – wenn aus einer Hochzeit eine unvergessliche Feier wird

Es sind oft die kleinen Momente, die von einer Hochzeit für immer bleiben: der erste gemeinsame Tanz, ein Lied, bei dem plötzlich alle mitsingen, oder die volle Tanzfläche, auf der Generationen gemeinsam feiern.

Seit 15 Jahren sorgt **DJ Oliver Plattig** dafür, dass genau diese Momente entstehen. Dabei geht es für ihn um weit mehr als darum, die passende Musik aufzulegen. Er möchte die Stimmung einer Hochzeit spüren, die Wünsche des Brautpaares verstehen und im richtigen Augenblick genau den Song spielen, der alle mitnimmt.

Ob Klassiker aus den 80ern und 90ern, aktuelle Charts, Rock, Schlager oder ganz persönliche Lieblingslieder – Oliver Plattig stellt sich individuell auf jedes Paar ein. Mit professioneller Ton- und Lichttechnik und vor allem mit viel Erfahrung sorgt er dafür, dass das Brautpaar eines ganz sicher kann: **seinen Tag genießen und einfach feiern**.

Anna & Lukas, die ihre Hochzeit mit Oliver gefeiert haben, erzählen:
„Oliver hat unsere Wünsche perfekt verstanden und gleichzeitig immer gespürt, was die Gäste gerade brauchen. Irgendwann war die Tanzfläche komplett voll – von unseren Eltern bis zu unseren Freunden. Wir haben einfach nur noch getanzt und gelacht. Genau so hatten wir uns unsere Hochzeit vorgestellt!“

Für Oliver Plattig ist das schönste Kompliment, wenn die Gäste am Ende einer langen Partynacht eigentlich noch gar nicht nach Hause möchten.

Denn eine gute Playlist kann man erstellen.
Eine Stimmung kann man nicht planen.
Man muss sie fühlen.

Und genau darin liegt seine Stärke: **15 Jahre Erfahrung, echte Leidenschaft und das Gespür für den perfekten Moment.**

✨ **DJ Oliver Plattig – Musik, die nicht nur gehört, sondern erlebt wird.**

info@dj-starlight.de
www.djoliverplattig.de
Tel. / WhatsApp: 0176 83069421



Hochzeitsmusik

Band, DJ oder Alleinunterhalter?

Musik ist natürlich auch ein wichtiger Bestandteil bei einer Hochzeit. Aber welche Musikrichtung passt bei einer Hochzeitsfeier? Darf am Standesamt auch Musik gespielt werden? Ist eine eigene Playlist sinnvoll oder solltest du lieber einen Hochzeits-DJ bzw. eine Hochzeitsband engagieren? Hier findest du die besten Tipps rund um das Thema Hochzeitsmusik.



(Fotos: Million Memories Fotostudio & Grafikdesign)

Mit Musik die richtige Atmosphäre schaffen
Eine eigene Playlist ist natürlich die günstigste Möglichkeit, um für Hochzeitsmusik zu sorgen. Es ist aber gleichzeitig die zeitaufwendigste. Ob Standesamt, Kirche, Sektempfang, Abendessen oder anschließende Party – jede Situation verlangt nach einer anderen Hochzeitsmusik. Deshalb hier der Tipp, einen professionellen Hochzeits-DJ, eine Hochzeitsband oder eine/n Hochzeitssänger/in zu engagieren. Du kannst den erfahrenen Musikern zusätzlich eine Playlist mit Songs aushändigen, die sie zu bestimmten Gegebenheiten spielen sollen.

Hochzeits-DJ vs. Hochzeitsband
Egal ob Hochzeits-DJ oder Hochzeitsband, ein Vorteil professioneller Hochzeitsmusiker liegt darin, dass diese dich bei der Organisation und bei bestimmten Abläufen unterstützen bzw. beraten können. Die Künstler wissen genau, wie sie deine Gäste in die richtige Stimmung versetzen. Die meisten dieser Musiker haben sich auf Hochzeiten spezialisiert und können dir an diesem Tag eine wichtige Stütze sein. Sie übernehmen oft auch die Moderation, rufen die Gäste zu Tänzen auf oder kündigen verschiedene Programmpunkte an, wie bspw. den Hochzeitstanz des frisch vermählten Paares.

Wie sieht es mit einem/einer Hochzeitssänger/in aus?
Eine Hochzeitssängerin bzw. ein Hochzeitssänger ist eine sehr individuelle Wahl. Hochzeitssänger/innen haben oft die Gabe, eine besondere Gänsehautatmosphäre zu schaffen. Gleich wie bei einem Hochzeits-DJ

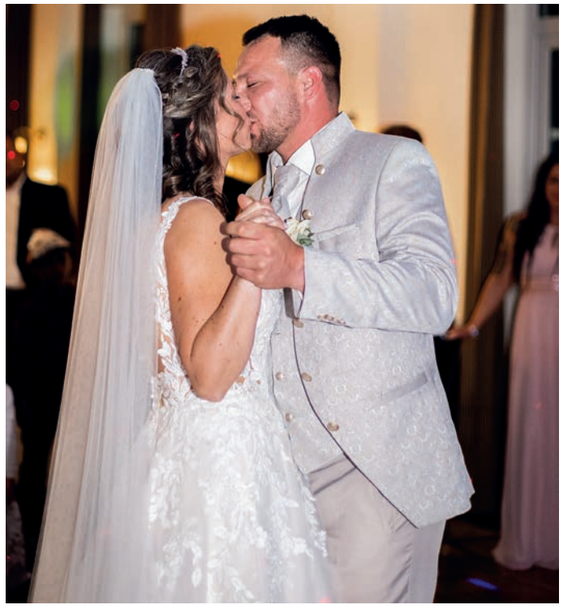

sind die Kosten für einen Sänger oder eine Sängerin geringer, als bei einer Hochzeitsband. Je nachdem, mit welchem Equipment der/die Künstler/in auftritt, ob mit Gitarre, Klavier oder Keyboard, so viel Platz wird benötigt. Ein/e Hochzeitssänger/in kann allerdings nicht die ganze Nacht durchgehend spielen und hat auch nicht für jede Situation die passende Musikrichtung im Repertoire. Manche Hochzeitspaare entscheiden sich deshalb dafür, eine/n Hochzeitssänger/in für stimmungsvolle Momente und einen Hochzeits-DJ / Hochzeitsband für die Hochzeitsparty zu engagieren.

Die passenden Lieder für unvergessliche Hochzeitsmusik
Standesamt und Kirche: Sowohl auf dem Standesamt als auch in der Kirche schaffen Instrumentallieder und romantische Songs von Hochzeitssänger/innen oder Chören eine stimmungsvolle Atmosphäre. Falls Musik im Standesamt oder in der Kirche nicht erlaubt ist, besteht noch die Möglichkeit, dass euch die Musiker nach der Trauung beim Eingang begrüßen. **Sektempfang:** Beim anschließenden Sektempfang darf es dann schon etwas peppiger sein. Der richtige Moment für den Einsatz eines Hochzeits-DJs oder einer Hochzeitsband. **Abendessen:** Die passende Hochzeitsmusik beim Essen ist ruhig und dezent, damit sich die Gäste auch an großen Tischen ungestört unterhalten können. Angenehme Lounge- bzw. Dinnermusik kannst du als Mix auf Audio-CDs kaufen oder selbst zusammenstellen. **Torte anschneiden:** Ein Highlight der Hochzeitsfeier ist das gemeinsame Anschneiden der Hochzeitstorte und kann auch musikalisch perfekt von einem Hochzeits-DJ / einer Hochzeitsband anmoderiert bzw. begleitet werden. **Hochzeitsfeier:** Mit dem Hochzeitstanz geht die Party richtig los. Jetzt sind Stimmungsmacher von einem Hochzeits-DJ / einer Hochzeitsband gefragt. Beliebt sind deutsche Klassiker und Partymusik der 70er und 90er Jahre, weil diese bei fast allen Altersgruppen bekannt sind und zum Mitmachen einladen.

www.hochzeitdiy.com

DJ HEIKO K
www.hochzeiten-partys-feten.de

Hallo, ich bin Heiko – DJ Heiko K. Seit über 25 Jahren begleite ich Hochzeiten und Events und sorge dafür, dass aus eurer Feier ein unvergesslicher Abend wird. Von den 80ern und 90ern über aktuelle Hits und zeitlose Klassiker bis hin zu Rock, Metal, Goth und dunkelromantischen Sounds. Eure Musik steht im Mittelpunkt. In einem persönlichen Gespräch stimmen wir Musikwünsche, Ablauf und Stimmung individuell auf euch und eure Gäste ab. Professioneller Sound, stimmungsvolles Licht und eine stilvolle DJ Optik sorgen für die passende Atmosphäre.

Eure Hochzeit soll sich genauso anfühlen wie ihr:
laut, emotional, romantisch oder völlig verrückt.



· 260 Hochzeiten begleitet · 20+ Jahre Erfahrung
· Persönliches oder telefonisches Kennenlerngespräch
· Individuelle Erfüllung eurer Musikwünsche
· Hochwertige DJ- und Veranstaltungstechnik
· Klarer Klang, stimmungsvolles Licht & modernes Setup
· Hochwertiges Sprach-Equipment für Trauungen
· Moderne Photobox für unvergessliche Erinnerungsfotos
· Zuverlässiger DJ-Ersatzservice & moderne Ersatztechnik
· Umfassender Versicherungsschutz & transparenter Support



Heike & Klaus
"Selbst unsere Tanzmuffel hat er auf die Tanzfläche gelockt. Einfach großartig!"

Oliver Westphal
Hat Musik, Moderation und Aktionen sehr gut dem Publikum angepasst. Pünktlich, seriös und vornehm zurückhaltend.

Ole Kröhnert
Wir und unsere Gäste, viele Heavy-Metal-Fans, waren begeistert.

Falko & Ines
Der perfekte Spagat – von Schlager bis Metal! Unsere Gäste waren begeistert, die Tanzfläche nie leer.

Bettina Fuchs
Professionell, sympathisch und auf unsere Wünsche perfekt eingegangen.

Solvejg & Thomas
Wir waren begeistert von der Musikauswahl, Auch für unsere Standard- und Lateintänze war alles dabei.

Mika & Dirk
Authentisch, professionell und mit einem tollen Gespür für die Stimmung. Wir hätten uns keinen besseren DJ für unseren Tag wünschen können!

Jörg Reyer
Kein großes BlaBla, dafür sanfte Übergänge und immer die passende Musik. Genau so stellt man sich einen DJ vor!



(Foto: Adobe Stock – totojang1977)



...ein berauschendes Feuerwerk!

Feuerwerke sind emotionale Höhepunkte – vor allem, wenn besondere Highlights mitintegriert werden. Solche Beispiele sind „Brennende Lichterbilder“ in Form von „Herzen“ und „umschlungenen Ringen“ und natürlich auch Zahlen wie z. B.„25“, „50“, „60“ usw. Ganz besonders lassen Musik-Synchrone Feuerwerke die Brautpaare dahin schmelzen, die von Uli‘s Feuerwerke alle individuell choreographiert werden. Ob Barock-Feuerwerk, Höhenfeuerwerk, Hochzeitsfeuerwerk – alles ist möglich.

Uli´s Feuerwerke
UWE LINNECK

Mobil: 0160 93471822
info@uli-feuerwerke.de · www.uli-feuerwerke.de

Das Feuerwerk

Die Hochzeit ist ein großes Ereignis im Leben zweier Menschen, die sich lieben. Und mit einem Feuerwerk werden die Gäste zum Staunen gebracht und das Hochzeitfest zu einem ganz besonderen Highlight. Heutzutage muss man bei Feuerwerk nicht mehr an Silvester oder Promi-Hochzeiten denken.

Es gibt viele Anbieter, die Ihnen ein tolles und unvergessliches Hochzeitsfeuerwerk mit wunderschönen Effekten zusammenstellen – auch für den kleineren Geldbeutel. „Herzbomben“ und „Glücksklee“, „Feuertöpfe“ und „Fontänen“, „Wasserfälle“ und „Vulkane“ – die Liste der Feuerwerksmotive für Hochzeiten ist lang. Die Kosten liegen bei ca. 40 bis 100 Euro pro Minute; ein Anbietervergleich lohnt sich auf alle Fälle. Unbedingt die Zustimmung des Grundstücksbesitzers einholen und eine behördliche Genehmigung beantragen. Dazu muss man ca. vier Wochen vorher einen schriftlichen Antrag beim zuständigen Ordnungsamt einreichen.

Ob als Geschenk für die Liebste, den Liebsten oder als Überraschung für das Brautpaar schafft dieses Himmelspektakel unvergessliche Erinnerungen. Denn auch der schönste Tag des Lebens geht irgendwann zu Ende.

Doch woher Feuerwerkskörper nach Silvester bekommen? Pyrotechniker sind darauf spezialisiert und somit Ihr Ansprechpartner.

Koschinski
CATERING

MIT PERFEKTION
& LEIDENSCHAFT






Ich berate Sie gern persönlich.



(Tobias Sturm)







Freuen Sie sich auf effektvolle Buffets und mehrgängige Menüs in jeder Größenordnung. Im Festzelt oder Saal – Wir sorgen für die richtige Ausstattung & kompetenten Service, vom ersten Termin bis zu Ihrem großen Tag.

Siemensallee 1 | 17489 Greifswald | Telefon 03834 8354592 | info@koschinski-catering.de
www.koschinski-catering.de | koschinski_catering | Koschinski Catering

Special Guests zur Hochzeit:

Kinder – harmonisch feiern mit kleinen Gästen

Der Hochzeitstag soll der schönste Tag im Leben werden. Aber wissen das auch die kleinen Gäste? Selbst das kinderliebste Brautpaar verdient es, an seinem besonderen Ehrentag im Mittelpunkt der Aufmerksamkeit zu stehen. Sylke Mann, Geschäftsführerin des Hochzeitsportals weddix.de und selbst Mutter, verrät ein paar hilfreiche Tricks, um Kinder in der Kirche und auf der Feier gut zu integrieren.

Spannung, Spaß und tatkräftige Unterstützung von den Kleinen

Die erste Herausforderung fängt schon bei der kirchlichen Trauung an. So bewegend diese sein mag, den Kindern dauert das alles doch meist viel zu lang. Im Idealfall fühlt sich eine gute Freundin verantwortlich, für die Zerstreuung der kleinen Quengler zu sorgen und organisiert beispielsweise ein „Kirchenkino" im Gemeinderaum oder geht mit den unruhigen Kindern zum Spielen nach draußen. Damit sie die Trauung dafür nicht verpassen muss, können beispielsweise Bilderbücher verteilt werden, mit denen der erste Teil des Gottesdienstes einigermaßen still überbrückt werden kann. Eine andere Möglichkeit ist es natürlich, einen professionellen Babysitter oder Kinderunterhalter zu engagieren. Wichtig ist dabei in jedem Fall, dass das Kinderprogramm gut durchdacht und strukturiert ist. Vor allem sollte es für mehrere Altersgruppen geeignet sein: eine schwierige, aber sicher nicht unlösbare Herausforderung für den kinderlieben Babysitter!

Für Brautpaare, die bereits Eltern sind, besteht die Herausforderung vor allem während der Trauzeremonie darin, den eigenen Nachwuchs an Ihrem großen Tag nicht zu kurz kommen zu lassen. Das klappt am besten, wenn die Kinder selbst zu Akteuren werden können: kleine Blumenkinder freuen sich schon weit im Voraus auf Ihre wichtige Aufgabe, die sie in der Kirche oder vor dem Standesamt zu bewältigen haben. Auch Kleinkinder können schon einen leichten Korb mit Blütenblättern tragen, und wenn dabei nicht ganz im richtigen Moment gestreut wird, sorgt das höchstens für Erheiterung. Es gibt aber noch ganz besondere Aufgaben, mit denen die eigenen Kinder betraut werden können. So können sie Ihren Eltern das Ringkissen bringen oder die Hochzeitskerze tragen und so auch beim Ein- und Auszug aus der Kirche mit dabei sein. Auch ein Ständchen oder Gedicht während oder nach der Trauung ist eine schöne Aufgabe. Bei all diesen Aktivitäten gilt: am besten für den Tag der Hochzeit eine Bezugsperson – zum Beispiel die Großmutter – bestimmen, die den Kindern während der Feierlichkeiten noch kleine Anweisungen gibt und sie bei allzu großen Aufregungen im Vorfeld beruhigt.

Erstes Beschnuppern nach der Trauung – Kinder lockern die Atmosphäre auf

Der Sektempfang nach der Kirche ist dann sicherlich die beste Gelegenheit für ein erstes Kennenlernen aller Gäste – Erwachsene und Kinder. Hierbei ist ein größeres Programm völlig unnötig, ein paar vermittelnde Worte und die Zusammenführung etwa gleichaltriger Kinder sollten zunächst genügen und den Kindern die Gelegenheit geben, sich in aller Ruhe zu beschnuppern, falls sie sich noch nicht kennen. Bald werden die kleinen Gäste die Scheu untereinander verloren haben und es entstehend möglicherweise schon die ersten Freundschaften. Die Stimmung auf einer Hochzeit ist auch für Kinder etwas ganz Besonderes – schöne Kleider, toller Haarschmuck, vor allem bei den Blumenkinder steigt die Vorfreude oft schon Wochen vor der Hochzeit an.

Die in der Regel aufgeheizte Stimmung nach dem Sektempfang bedarf allerdings dringend der Beruhigung. Eine kleine Bastelei, vielleicht auch eingebunden in ein größeres Rahmenprogramm, kann die Gemüter erst einmal wieder besänftigen. Denkbar ist es beispielsweise, Bilder für das Brautpaar zu malen oder anderweitige Erinnerungen zu gestalten, die den Gästen überreicht oder von den Kindern mit nach Hause genommen werden können. Dabei braucht es nichts weiter als Buntstifte, etwas Karton, Bindfäden und Papier: fertig ist alles für die Maler- oder Bastelei! Auch Einwegkameras kommen bei den kleinen Gästen unglaublich gut an. Diese Kameras kosten nicht viel und schon hat das Brautpaar tolle Erinnerungsfotos aus der Perspektive Ihrer jüngsten Gäste. Eine win-win-Situation – die Kinder sind beschäftigt, haben als „Hochzeitsfotografen" eine wichtige Aufgabe und das Brautpaar kann auf lustige Momentaufnahmen gespannt sein.

Die Hochzeitsfeier für Kinder abwechslungsreich gestalten

Nach der Kennenlernphase der großen und kleinen Hochzeitsgäste geht das Programm weiter. Beim Essen ist es ratsam, einen Kinder- oder „Katzentisch" liebevoll und kindgerecht herzurichten – das ist für Kinder und entspannte Eltern die angenehmste Art, das Festessen zu verbringen. Kleine Gastgeschenke wie Geduldsspiele oder Seifenblasen sorgen für Unterhaltung. Im Hochzeitsshop von weddix.de gibt es eine große Auswahl toller Kleingeschenke. So haben die Kleinen etwas zum Bestaunen, bevor das Festessen losgeht. Das Essen sollte kindgerecht sein – Muscheln oder besondere Speisen kommen selten gut an, Nudeln, Pommes oder Fingerfood dagegen fast immer.

Auch Bewegung zwischendurch sollte nicht zu kurz kommen. Spiele wie Eierlaufen oder Blinde Kuh verhindern Langeweile und helfen beim Energieabbau. Optimal sind Nebenräume oder ein Platz im Freien, ebenso eine Kuschelecke mit Kissen für Rückzug oder Mittagsschlaf. Auf Ruhebedürfnisse sollte unbedingt eingegangen werden, um Quengelei zu vermeiden. Am Ende des Spielnachmittags ist ein klarer Schlusspunkt wichtig – etwa ein Lied, Gedicht oder eine kleine Aufführung. So wird die Gruppe aufgelöst und die stolzen Schauspieler wieder Ihren Eltern übergeben.

Kinder bereichern jede Hochzeit – mit guter Planung, Integration, Bewegung und stiller Beschäftigung wird das Fest für alle unvergesslich.

www.weddix.de



(Foto: Million Memories Fotostudio & Grafikdesign)

Glückliche Kinder.
Entspannte Eltern.
Unvergessliche Hochzeit.

Kinderbeschäftigung & Ballondekoration
für eure Hochzeit – in ganz MV

Sind die Kleinen kreativ beschäftigt, haben auch die Großen Zeit zum Feiern, Reden & Tanzen.

Kinderbeschäftigung auf eurer Hochzeit
- **Kinder fühlen sich als Gäste** mit eigenem Programm
- Basteln, Spiele, **Leseecke & Tipi** zum Ausruhen
- **Eltern feiern mit gutem Gefühl** – essen, reden, tanzen
- **Zubuchbar:** Kinderschminken, Glitzer- & Airbrush-Tattoos und Ballonmodellage

Ballondekoration
- Der **Wow-Moment** beim Empfang
- Euer **Fotospot** in euren Farben
- Fügt sich in **euer Dekokonzept** ein
- Macht **jede Location** festlich

Jetzt unverbindlich anfragen

Stralsunder Str. 44
18182 Bentwisch
www.frau-feenstaub.de
info@frau-feenstaub.de







Bilder sind teilweise mit KI bearbeitet





Die Candybar zur Hochzeit

Hochzeitstorte und andere Leckereien

Die Hochzeitstorte ist ein wichtiger Bestandteil der Hochzeitsfeier, sie gehört traditionell dazu und bildet die kulinarische Krönung des Hochzeitsessens. Das süße Buffet kann natürlich, je nach persönlichen Vorlieben, variiert werden und auch zur klassischen Hochzeitstorte an sich, sind viele süße Alternativen hinzugekommen.

DAS ESSBARE KUNSTWERK ZUR HOCHZEIT – DIE HOCHZEITSTORTE

Laut einer Umfrage auf weddix.de, ist die klassische Hochzeitstorte weiterhin ein fester Bestandteil bei der Hochzeit. 58,8 % der Umfrageteilnehmerinnen wollen nicht auf den süßen Abschluss in Tortenform verzichten. Bei knapp 24 % werden sowohl Torte als auch andere süße Backideen wie Cupcakes serviert. Es ist also deutlich zu erkennen, dass sich die traditionelle Hochzeitstorte weiterhin Durchsetzt und noch nicht vom Hochzeitsbuffet weichen musste. Aber warum auch. Der Charme einer mehrstöckigen Torte, egal ob in schlichtem Weiß oder anderen Farbvarianten, reich verziert ist definitiv etwas Besonderes für jedes Brautpaar. Auf der anderen Seite sind auch kleine Törtchen, Tartles, Cupcakes, Muffins oder Petit Fours ein wahrer Augen- und Gaumenschmaus. Kleine bunte Kunstwerke, die praktisch in die Hand genommen werden können und nicht so reichhaltig sind, wie ein großes Stück Torte. Der kulinarischen Fantasie stehen alle Türen offen und es können viele unterschiedliche Varianten ausprobiert werden – so ist für jeden Gast das Richtige dabei und die kleinen Leckereien kommen besonders bei Kindern sehr gut an.

WIE VIEL KUCHEN PRO PERSON – DER SPAGAT ZWISCHEN ZUVIEL UND ZU WENIG

Für die Planung der Hochzeitstorte sollten circa zwei Stück Torte pro Person eingeplant werden. Die Faustregel sollte allerdings auf das Hochzeitsmenü abgestimmt sein. Wenn das Essen sehr üppig ist, bleibt kaum noch Platz, um die süße Backkunst zu verkosten.

www.weddix.de (Text redaktionell gekürzt)

– ANZEIGE –

Hochzeitsfeeling trifft Genuss

Frische Cocktails für euren großen Tag

Der schönste Tag im Leben soll unvergesslich werden – und dazu gehören nicht nur Blumen, Musik und Tanz, sondern auch kleine, besondere Momente voller Genuss. Mit der Cocktail Chef Anlage von Uwe Linneck aus Kritzmow wird eure Hochzeit zu einem Highlight für alle Sinne: Frische, perfekt gemixte Cocktails auf Knopfdruck, direkt bei eurer Feier.
Ob unter freiem Himmel im sommerlichen Garten, in einer romantischen Scheune oder im festlich geschmückten Saal – die Cocktail Chef Anlage passt sich jeder Location an und sorgt für eine stilvolle, moderne Atmosphäre. Ihr könnt aus einer großen Auswahl an klassischen Lieblingscocktails und kreativen Spezialkreationen wählen – ob mit oder ohne Alkohol. So findet jeder Gast seinen Lieblingsdrink, und ihr schafft kulinarische Momente, die noch lange in Erinnerung bleiben.
Das Beste: Ihr müsst kein erfahrener Barkeeper sein. Uwe Linneck gibt euch eine kurze Einweisung, und schon könnt ihr selbst oder eure Gäste frische Cocktails mixen. Die Anlage arbeitet schnell und zuverlässig, sodass keine langen Wartezeiten entstehen – perfekt für Hochzeiten, bei denen jeder Moment zählt.
Egal, ob ihr einen sommerlichen Sektempfang, die Bar während der Party oder besondere Signature-Drinks für die Hochzeitsgesellschaft plant – die Cocktail Chef Anlage sorgt dafür, dass euer Tag nicht nur romantisch, sondern auch geschmacklich außergewöhnlich wird.
Verleitet eure Gäste zu genussvollen Momenten und macht eure Hochzeit noch unvergesslicher – mit frischen Cocktails von der Cocktail Chef Anlage aus Kritzmow.

Cocktail Chef Kritzmow
Tel. 0160 93471822
kritzmow@cocktailchef-anlage.de



– ANZEIGE –

Ein Kaffee-Moment, der bleibt

Ein Cappuccino mit Herz, serviert mitten im schönsten Tag


(Foto: Fogarolli)


(Foto: Juliane Klüß)

Die Ringe sind getauscht, die Gläser gefüllt und zwischen Umarmungen und Glückwünschen liegt dieser besondere Augenblick in der Luft. Dann zieht der Duft von frisch gemahlenem Espresso über den Hof, vorbei an Blumenbögen und festlich gedeckten Tischen. Er kommt von einer knallroten Piaggio Ape, die auf drei Rädern gleich mitten im Geschehen steht.
Hinter der kleinen Kaffee Ape steht Stefanie Pensold. Mehr als 20 Jahre hat sie im Gesundheitswesen gearbeitet, jeden Tag nah am Menschen. 2023 wagte sie den Neustart und machte aus ihrer Leidenschaft für Kaffee und Gastfreundschaft einen Beruf. „Ich möchte einen Ort schaffen, an dem Menschen gerne zusammenkommen“, sagt die zertifizierte Barista. Die Kaffee Ape ist genau dieser Ort.
Wer dort wartet, sieht Stefanie beim Arbeiten zu: persönlich, charmant und mit viel Liebe zum Detail. Sie begrüßt jeden Gast mit einem Lächeln, der Milchschaum wird aufgegossen und plötzlich liegt ein Herz in der Tasse. Jede Latte Art ist Handarbeit, für jeden Gast neu. Es gibt Cappuccino, Latte Macchiato, Espresso, Chai Latte und italienische Schokolade, dazu Tee, Bio-Milch und vegane Alternativen. Zum Sektempfang vor der Trauung oder zur Hochzeitstorte am Nachmittag passend dazu auf Wunsch feines sizilianisches Gebäck oder regionaler Kuchen.
Dann geschieht, was sich nicht planen lässt: Die Eltern des Bräutigams stehen neben der Trauzeugin und kommen ins Plaudern, während die Großeltern fein herausgeputzt, in der Sonne ihren Espresso trinken. Die Kaffee Ape läuft komplett autark, ob vor dem Standesamt, am See, vor dem Gutshaus oder im eigenen Garten. Auch ohne Strom- und Wasseranschluss.
Wer Stefanies Kunden fragt, hört immer dieselben Worte: pünktlich, zuverlässig, herzlich. Für Brautpaare heißt das, dass sie sich um nichts kümmern müssen und diesen besonderen Tag einfach genießen können. Und vielleicht ist es genau dieser Moment, in dem ihr beide mit einem Cappuccino in der Hand zum ersten Mal an diesem Tag durchatmet: Ja, genau so haben wir es uns gewünscht.

Agape Coffee – Great Coffee Anywhere.

Stefanie Pensold | Mobile Barista
0172 7244681
stefanie.pensold@fogarolli.com
www.agape-coffee.de
barista_stefanie
barista_stefanie
Stefanie Pensold

Eure Hochzeit. Eure Geschichte.
Euer Kaffee-Moment.


(Foto: Jessica Poggensee)


(Foto: Stefanie Pensold)



– ANZEIGE –

Starke Helden: macht Feiern unvergesslich

Manche Tage sollen bleiben – im Herzen, in Bildern und in der Erinnerung. Wir sind Starke Helden, ein engagiertes Team, das seit fast 10 Jahren dafür sorgt, dass Feiern nicht nur schön, sondern unvergesslich werden.
Was einst mit einer einzigen Hüpfburg begann, ist heute ein echtes Herzensprojekt. Jedes unserer Highlights schenkt leuchtende Augen, Lachen und Erinnerungen, die lange nachklingen.

Der Fotospiegel – unser moderner Liebling



Elegant, edel und ein echter Blickfang: unser Fotospiegel zieht alle Blicke auf sich. Mit seinem großen Spiegeldisplay und einem Hauch von Glamour wird er schnell zum Highlight deiner Feier. Er verbindet modernste Technik mit interaktivem Spaß und bietet Gästen jeden Alters die Möglichkeit, sich auf kreative Weise in Szene zu setzen. Ein Must-have für alle, die mehr wollen als nur eine Fotobox.
Ein kurzer Touch genügt und schon entstehen charmante, witzige oder emotionale Aufnahmen. Die Fotos werden direkt vor Ort im individuellen Design ausgedruckt, das perfekt zu eurem Stil passt.
Roter Teppich, VIP-Absperrung, Requisitenkoffer, Online-Galerie sowie persönlicher Aufbau und Abbau gehören selbstverständlich dazu. Denn wir wissen: Es sind die Details, die den Unterschied machen. Und genau das ist es, was unseren Service so besonders macht.

Die rustikale Fotobox – charmant, natürlich und einzigartig



Wer natürliche Schönheit liebt, wird unsere rustikale Fotobox aus Massivholz schätzen. Sie kombiniert handgefertigte Qualität mit moderner Technik und fügt sich mit ihrem warmen Design harmonisch in Scheunenhochzeiten oder liebevoll gestaltete Locations ein.

Das Audiogästebuch – Worte voller Emotionen



Erinnerungen kann man auf viele Arten festhalten, doch unser Audiogästebuch im Retrolook geht einen ganz besonderen Weg: Es bewahrt Stimmen, Gefühle und Botschaften für die Ewigkeit.
Einmal den Hörer abnehmen, Nachricht sprechen, auflegen und schon entsteht ein persönlicher Erinnerungsschatz, den ihr euch später immer wieder anhören könnt. Jedes Mal ist es ein kleiner Gänsehautmoment, wenn vertraute Stimmen plötzlich wieder im Raum sind.

Für kleine Gäste mit großen Sprüngen
Während die Erwachsenen feiern, dürfen die Kinder einfach Kind sein, auf unseren Hüpfburgen. Ob Einhornland oder Superheldenburg, unsere Modelle sind sicher, wetterfest und echte Hingucker auf jeder Feier. Die perfekte Ergänzung für Familienfeiern mit Herz.

Für Bewegung, Spaß und gute Laune



Auch für die Großen ist gesorgt. Unsere XXL-Spiele wie Fußballdartscheibe, Ringwurfspiel oder Schießbude bringen jede Party in Bewegung.
Für Genießer gibt es unsere nostalgischen Popcorn- und Zuckerwattewagen, duftend, süß und unwiderstehlich charmant. Und wer es lieber wild mag, unsere Bubble Balls sind das perfekte Highlight für Junggesellenabschiede oder Vereinsfeste, laut, lustig und voller Energie.

Mit Herz dabei – für jedes Fest ein bisschen Magie
Jede Veranstaltung ist anders und genau das lieben wir an unserer Arbeit.

Ob Hochzeit, Geburtstag, Jugendweihe, Firmenfeier oder Vereinsfeier: Wir bringen Leidenschaft, Erfahrung und das gewisse Etwas mit, das aus Momenten Erinnerungen macht.

Starke Helden
Animation, Verleih von Hüpfburgen und Eventmodulen
Am Felde 13 | 17498 Wackerow | Mobil 0176 43225120 | E-Mail: Starke-helden@web.de | Web: www.starkehelden.de



Trauringe – Symbol der Liebe

Der Ehering ist das Symbol für ein langes, gemeinsames Leben. Er ist der Höhepunkt jeder Trauzeremonie und begleitet das Paar noch viele Jahre. Mit ihm verbindet man zeitlebens Erinnerungen und Erlebnisse. Der Ehering muss nicht nur in Stil und Form optimal zum Brautpaar passen, sondern auch die Anforderungen des Alltags heil überstehen.

Mit dem Kauf der Trauringe sollte man rechtzeitig beginnen, am besten drei bis vier Monate vor der Hochzeit. So werden übereilte Entschlüsse vermieden und können eigene Wünsche und Ansprüche mit einbezogen werden. Zudem werden Trauringe eigens angefertigt – Farbe, Material und die Größe werden individuell angepasst.

Das A und O ist das Material des Schmuckstücks, da sie es jeden Tag tragen werden. Die meisten Eheringe bestehen aus Gold oder Platin, wobei es bei Gold die Variationsmöglichkeiten bezüglich des Farbtons Weiß, Gelb oder Rot gibt. Palladium ist günstiger als Platin, aber beständiger als farbiges Gold. Eheringe aus Silber sind ebenfalls sehr beliebt, haben aber den Nachteil, dass Silber ein sehr weiches Material ist und schnell zerkratzen kann. Sehr robust und hart hingegen ist Titan, eine gute Alternative zu Silber. Schlicht, elegant oder pompös? Neue Trends tauchen auf und verschwinden wieder. Doch ein Ehering sollte auch noch in einigen Jahren gefallen. Ein Grund für viele Brautpaare, sich für ein zeitloses Design zu entscheiden. Im Allgemeinen gilt, dass die Ringe von Frau und Mann nicht identisch sein müssen. Trotzdem sollte man sich auf ein gemeinsames Material und eine Basis-Farbe einigen, damit auf dem ersten Blick eine Verbindung dargestellt werden kann. Eine Gravur auf der Innenseite der Ringe ist eine besonders schöne gemeinsame Verbindung.



(Foto: IchGefühl)

Uhrmachermeister
Johannes Müller
Uhren und Schmuck

Markt 7
17389 Anklam
FON: 03971-83 20 56
FAX: 03971-83 20 58

Lange Straße 47
17489 Greifswald
FON: 03834-30 28
FAX: 03834-85 50 44

Die schönsten Ringe für Ihren schönsten Tag

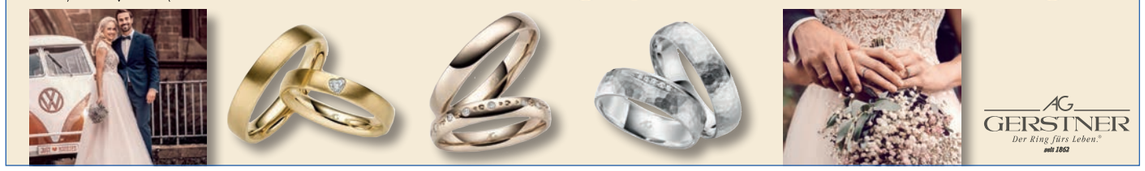

AG GERSTNER
Der Ring fürs Leben.®
seit 1862

TRAURING SCHMIEDE
— AUS LIEBE —



Kröpeliner Str. 92 in Rostock
www.trauringschmiede.de







Verliebt Euch …
wir kümmern uns dann um Eure Ringe

Kein Schmuckstück hat mehr emotionalen Wert und Symbolkraft als der Trauring. Daher haben wir für Sie eine wunderbar andere, einzigartige Kollektion zusammen gestellt. In jedem einzelnen Ring steckt unser handwerkliches Können, unsere Liebe zum Schmuck und das gute Gefühl den Hochzeitspaaren ein Symbol für ihre Liebe mitzugeben.
Vereinbaren Sie einen Termin und besuchen Sie uns in unserer Goldschmiede Werkstatt. Durch ein persönliches Gespräch finden wir heraus, was Sie sich wünschen und beraten Sie in Fragen Design und Funktionalität. Zusammen werden wir den passenden Ring für Ihre Hand finden.
Unsere Stärke ist, die unterschiedlichsten Vorstellungen von Mann und Frau in einem wunderschönen Trauringpaar zu vereinen.

Wir laden Sie sehr herzlich ein, uns kennen zu lernen.

Goldschmiede
ANETTE KLOOK

Anette Klook • Goldschmiedemeisterin
Wokrenterstraße 34 • 18055 Rostock

Telefon: 0381 510 8620
E-Mail: info@rostock-schmuck.de • www.rostock-schmuck.de

– ANZEIGE –

Anette Klook

Ringe, die Geschichten erzählen

Eine Hochzeit ist ein Versprechen für ein gemeinsames Leben – voller Liebe, Vorfreude und besonderer Momente. Und manchmal sind es gerade die kleinen, persönlichen Dinge, die diese Geschichte für immer erzählen.
In Rostock begleitet **Anette Klook** Paare mit viel Herz, Feingefühl und einem besonderen Blick für das, was eine Verbindung einzigartig macht. Dabei entstehen nicht einfach nur wunderschöne Schmuckstücke, sondern ganz persönliche Erinnerungen, die ihre Träger ein Leben lang begleiten.
Eine besondere Leidenschaft von Anette ist die Anfertigung individueller Trauringe. Mit viel Liebe zum Detail fertigt sie die Ringe selbst und gibt jedem Paar die Möglichkeit, etwas ganz Eigenes entstehen zu lassen. Von der ersten Idee über die Auswahl der Materialien bis hin zur liebevollen handwerklichen Umsetzung fließen persönliche Wünsche und die Geschichte des Paares in jedes einzelne Stück ein.
So wird aus einem Ring ein ganz persönliches Symbol: für die Liebe, die Verbundenheit und das Versprechen, gemeinsam durchs Leben zu gehen.
Vielleicht ist es genau das, was Anette Klooks Arbeit so besonders macht: **Sie gestaltet nicht einfach Schmuck – sie schafft Erinnerungen, die man tragen kann.**
Denn ein Hochzeitstag vergeht. Die Liebe bleibt. Und manchmal findet sie ihre schönste Form in zwei kleinen Ringen, die eine große Geschichte erzählen.



ROMY NIEKAMMER
GOLDSCHMIEDE




Trauringe
& Schmuck für Braut und Bräutigam

In Rostocks Östlicher Altstadt betreibe ich mit Leidenschaft für schöne Dinge meine Goldschmiede. Dort können Sie handgearbeiteten Schmuck und außergewöhnliche Trauringe entdecken.

Bei der Suche nach Ihren Ringen nehme ich mir Zeit und stehe Ihnen ehrlich und beratend zur Seite. Eine entspannte Atmosphäre und eine große Auswahl von Ringmodellen erwartet Sie. Verschiedene Ringformen, Materialien, Oberflächen in unendlich vielen Gestaltungsmöglichkeiten … von klassisch zeitlosem Design bis zu ungewöhnlichen Ideen! Das Ergebnis sind individuelle und besondere Ringe, die Sie Ihr Leben lang begleiten werden.

Für die Braut finden sich Schmuckstücke, die einfach Freude bereiten und für den Bräutigam die etwas anderen Manschettenknöpfe und Krawattennadeln. Für Ihren perfekten Tag!

Ich freue mich auf Sie …
Romy Niekammer
Goldschmiedin und Diplom-Designerin






ROMY NIEKAMMER
GOLDSCHMIEDE
Mühlenstraße 13 · 18055 Rostock
Telefon (0381) 128 96 06
www.romy-niekammer.de
info@romy-niekammer.de

www.amodoro.de
Der Trauringkonfigurator



Juwelier Witt
Seit 1940 in Neustrelitz

Ihr Trauring-Juwelier der Mecklenburgischen Seenplatte. Der Ring fürs Leben

Der Ring, der die Liebe besiegelt, war zu allen Zeiten von großer Bedeutung: Liebessymbol und Schmuckstück zugleich, ein sichtbares Zeichen, das Beständigkeit verspricht.
In der Antike wurde als Material meist Eisen gewählt. Heutzutage sind nicht nur die Materialien, sondern auch die Qualität der Verarbeitung natürlich wesentlich vielfältiger und qualitativ hochwertiger als im alten Rom. Nicht nur die Wahl des Materials ist mannigfaltig, sondern auch die Verzierung, Edelsteine oder auch Inschriften, die gewählt werden können. Doch kommen Sie selber und überzeugen Sie sich von unserem breitgefächerten Sortiment.

Bei Vorlage dieser Anzeige erhalten Sie 15 % Rabatt auf Trauringe aus Gold und Platin.
***gilt für das Jahr 2027**

Wir beraten Sie gerne!
Trauring-Beratung beim Juwelier Witt

Diese Auswahl stellt nur Beispiele oder auch Anregungen dar, da Ihre Ringe individuell nach Ihren Wünschen gefertigt werden.



BREUNING
seit 1927

Juwelier Witt I Strelitzer Straße 12 I 17235 Neustrelitz I T 03981 206811 I F 03981 256965
M info@witt-juwelier.de

– ANZEIGE –

Zwei Ringe. Eine Liebe. Eure Geschichte.

Wenn aus Gold etwas ganz Persönliches wird.

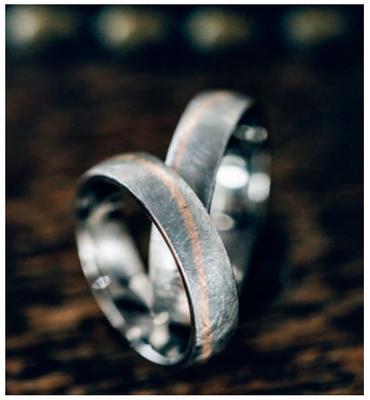

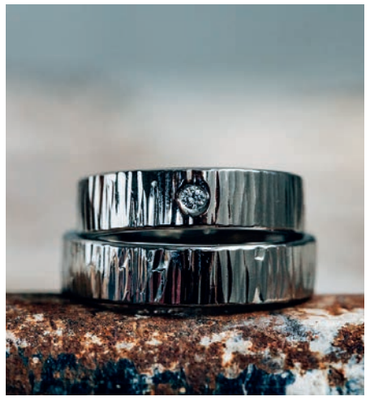

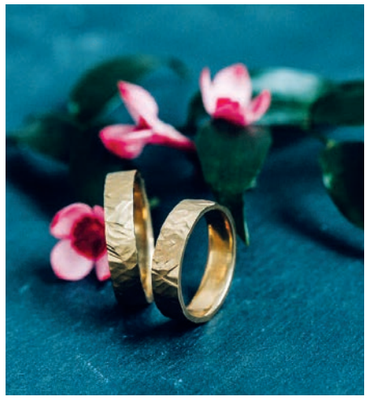

Es gibt Schmuckstücke, die sind wunderschön. Und es gibt Schmuckstücke, die bedeuten uns die Welt. Weil sie uns an einen Menschen erinnern, einen besonderen Moment festhalten oder eine Geschichte erzählen, die nur wir selbst kennen.
Trauringe gehören für mich zu diesen ganz besonderen Schätzen. Sie stehen für Liebe, Vertrauen und das Versprechen, gemeinsam durchs Leben zu gehen. Sie begleiten uns durch unzählige kleine und große Augenblicke – und werden mit jedem gemeinsamen Jahr ein Stück wertvoller. Nicht nur wegen des Materials, aus dem sie gefertigt sind, sondern wegen all dessen, was wir mit ihnen verbinden.
Ich bin Brigitta von Grünberg, Goldschmiedemeisterin und Restauratorin im Gold- und Silberschmiedehandwerk. In meiner Goldschmiede im Seebad Bansin auf Usedom entstehen Schmuckstücke mit Charakter – handgefertigte Unikate, die so individuell sind wie die Menschen, die sie tragen.

Denn eure Liebe ist einzigartig. Warum sollten es eure Ringe nicht auch sein?
Vielleicht wünscht ihr euch schlichte, zeitlose Ringe. Vielleicht liebt ihr besondere Formen, spannende Oberflächen oder kleine Details, die nur ihr beide kennt. Gemeinsam finden wir heraus, was zu euch passt. Ich nehme mir Zeit für eure Wünsche und Ideen, begleite euch bei der Gestaltung und lasse daraus Schritt für Schritt eure ganz persönlichen Trauringe entstehen.
Und wenn ihr eure Ringe nicht nur auswählen, sondern selbst gestalten möchtet, wird es besonders aufregend: In meiner Werkstatt könnt ihr als Paar selbst zu Hammer und Werkzeug greifen und eure Eheringe unter meiner fachkundigen Anleitung schmieden. Aus einem Stück Edelmetall entsteht mit euren eigenen Händen etwas, das euch für immer verbindet. Ein Erlebnis voller gemeinsamer Entscheidungen, kleiner Herausforderungen und besonderer Augenblicke – und am Ende haltet ihr nicht einfach zwei Ringe in den Händen, sondern ein Stück eurer gemeinsamen Geschichte.
Das ist es, was mich an meinem Handwerk so berührt: Wenn aus einem Gedanken eine Form wird, aus einem Material ein Schmuckstück und aus einem besonderen Moment eine Erinnerung fürs Leben.
Ich freue mich darauf, euch kennenzulernen und gemeinsam mit euch etwas zu schaffen, das euch ein Leben lang begleitet.

Von Herzen handgefertigt.
Für eure Liebe gemacht.

Eure Brigitta von Grünberg

Gold Schmiede BRIGITTA VON GRÜNBERG

Goldschmiede Brigitta von Grünberg
Seestraße 19 | 17429 Seebad Bansin
Telefon: 0151 70691726
info@goldschmiede-von-gruenberg.de
www.goldschmiede-von-gruenberg.de
Goldschmiede B. von Grünberg
goldschmiedevongruenberg

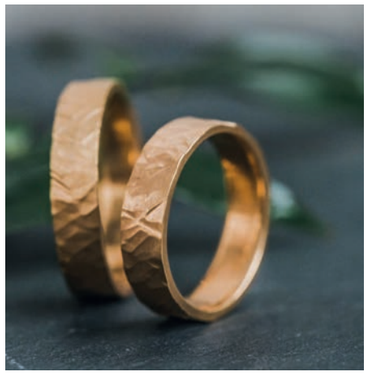





– ANZEIGE –

Van Ryck Hochzeitsfotografie

Echte Gefühle. Ehrliche Augenblicke. Erinnerungen für die Ewigkeit.

Hinter Van Ryck Hochzeitsfotografie steckt die Liebe zu den kleinen und großen Momenten des Lebens. Zu den leisen Blicken, dem herzlichen Lachen, Freudentränen und all den ungestellten Augenblicken, die einen Hochzeitstag so einzigartig machen.
Denn eine Hochzeit ist so viel mehr als ein wunderschönes Kleid, eine festliche Location oder eine perfekte Dekoration. Es ist die Geschichte zweier Menschen, die sich füreinander entschieden haben. Eine Geschichte voller Emotionen, besonderer Begegnungen und unvergesslicher Momente.
Genau diese Geschichten möchte ich mit meiner Kamera erzählen. Dabei steht für mich nicht das perfekte Bild im Vordergrund, sondern das echte Gefühl dahinter. Natürlich, authentisch und mit ganz viel Liebe zum Detail begleite ich euren besonderen Tag – unauffällig, aufmerksam und immer mit dem Blick für das Wesentliche.
Van Ryck steht für Vertrauen, Persönlichkeit und Fotografie mit Herz. Für Bilder, die nicht nur zeigen, wie euer Hochzeitstag ausgesehen hat, sondern euch auch Jahre später wieder fühlen lassen, wie er sich angefühlt hat.


(Foto: Van Ryck Hochzeitsfotografie)

Denn die schönsten Erinnerungen sind die, die man nicht nur sieht, sondern immer wieder spürt.

Van Ryck Hochzeitsfotografie
Vincent Leifer
Upatel 13 | 17506 Upatel
0170 3875804
info@van-ryck.de
www.vincent-leifer.com



Checkliste Fotograf

Standesamt / Kirche

- [ ] Einmarsch der Braut und des Bräutigams
- [ ] Übergabe der Braut
- [ ] Ringwechsel
- [ ] Unterschrift auf dem Standesamt
- [ ] Kuss
- [ ] Tränen der Gesellschaft, besonders der Eltern und des Paares
- [ ] Ausmarsch
- [ ] Eventuell das Verhalten des/der Kindes/Kinder
- [ ] Blumenkinder

Bilder des Paares

- [ ] mit dem Kind
- [ ] mit den Eltern
- [ ] mit Eltern & Schwiegereltern
- [ ] mit Schwiegereltern
- [ ] mit den Trauzeugen
- [ ] mit den Geschwistern
- [ ] mit den Großeltern
- [ ] ggf. weitere Verwandtschaft und Freunde
- [ ] Gruppenbild

Schön, wenn man sie hat – Bilder von

- [ ] den Reden
- [ ] den Hochzeitsspielen
- [ ] der Torte
- [ ] dem Essen
- [ ] der Dekoration
- [ ] den Details des Brautkleides
- [ ] dem Tanz
- [ ] dem Feuerwerk



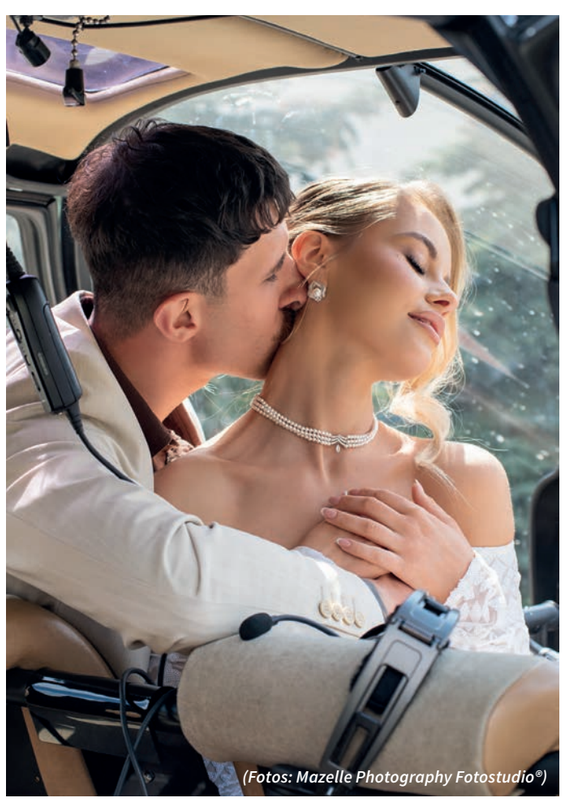
(Fotos: Mazelle Photography Fotostudio®)

Momente voller Liebe, Bilder voller Leben

– ANZEIGE –

Hochzeitsfotografie von Daniel Großjohann

Es sind die kleinen Augenblicke, die einen Hochzeitstag so besonders machen. Ein liebevoller Blick, ein Lächeln voller Vorfreude, Freudentränen in den Augen oder eine herzliche Umarmung mit den Menschen, die einem am nächsten stehen. Momente, die oft nur Sekunden dauern, aber für immer im Herzen bleiben. Genau diese besonderen Augenblicke sind es, die Daniel Großjohann mit seiner Kamera einfängt. Seine Leidenschaft ist es, Hochzeiten so festzuhalten, wie sie wirklich sind: voller Leben, voller Gefühl und ganz ohne gestellte Perfektion. Dabei richtet sich sein Blick nicht nur auf das Brautpaar, sondern auch auf all die kleinen Geschichten am Rande – auf echte Emotionen, spontane Begegnungen und die vielen liebevollen Details, die einen Hochzeitstag einzigartig machen.

An der Ostsee zu Hause, ist Daniel eng mit der Schönheit Mecklenburg-Vorpommerns verbunden. Er liebt das besondere Licht an der Küste, das Rauschen des Meeres und die unverwechselbare Atmosphäre unserer Region. Ob eine romantische Trauung am Strand, eine freie Hochzeit mit Blick auf die Ostsee, ein stilvolles Fest in einem historischen Gutshaus oder eine märchenhafte Feier in einem Schloss – Mecklenburg-Vorpommern bietet unzählige traumhafte Kulissen für den schönsten Tag im Leben.

Orte wie das Kap Arkona, Ahrenshoop oder Schloss Hohendorf begeistern ihn immer wieder aufs Neue. Jede Location hat ihren eigenen Charakter und erzählt ihre ganz persönliche Geschichte. Diese Einzigartigkeit in seinen Bildern sichtbar zu machen, ist für Daniel ein besonderer Anspruch.

Mit viel Erfahrung, einem geschulten Blick für besondere Situationen und einem großen Netzwerk regionaler Hochzeitsdienstleister begleitet er Brautpaare nicht nur fotografisch, sondern unterstützt sie auf Wunsch auch mit wertvollen Tipps und Empfehlungen rund um ihre Hochzeitsplanung.

Dabei steht eines immer im Mittelpunkt: Das Brautpaar soll seinen Tag genießen und ganz im Moment sein dürfen. Keine künstlichen Posen, kein ständiges In-die-Kamera-Lächeln, sondern Natürlichkeit und Vertrauen. Denn die schönsten Bilder entstehen oft genau dann, wenn niemand daran denkt, fotografiert zu werden.

Wenn nach der Hochzeit der Alltag wieder einkehrt, bleiben die Bilder als wertvolle Erinnerungen. Sie lassen das Herzklopfen noch einmal spüren, bringen das Lächeln zurück und erzählen auch Jahre später von einem Tag voller Liebe, Glück und unvergesslicher Begegnungen.

Daniel Großjohann – Hochzeitsfotografie mit Leidenschaft, Feingefühl und dem Blick für das Besondere. Weil die schönsten Momente im Leben es verdienen, für immer festgehalten zu werden.

Daniel Großjohann –
Hochzeitsfotografie an der Ostsee

- Natürliche Emotionen
- Ungestellte Momente
- Individuelle Hochzeiten
- Ostsee & Mecklenburg-Vorpommern



kuestenhochzeit.de

HOCHZEITSFOTOGRAF
Daniel Großjohann

0162 7533682
DANIEL@KUESTENHOCHZEIT.DE







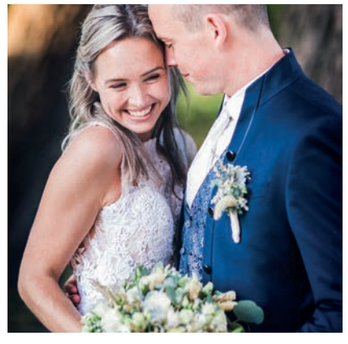

Tipps & Tricks für perfekte Hochzeitsfotos

Erinnerungen für die Ewigkeit

Hochzeitsfotos gehören genauso zur Hochzeit dazu, wie Brautkleid, Anzug, Eheringe und das Hochzeitsessen. Es werden emotionale Momente festgehalten, romantische Posen eingefangen, humorvolle Kunstwerke geschossen und der Tag der Eheschließung für immer festgehalten. Da die Hochzeitsfotos einen großen Stellenwert bei Braut und Bräutigam haben, ist es sinnvoll sich einige Dinge im Vorfeld zu überlegen.

Den passenden Fotografen zur Hochzeit finden

Bei der Suche nach dem richtigen Fotografen gibt es für die angehendenden Eheleute einiges zu beachten. Zuerst einmal sollte sich das Brautpaar Gedanken machen, wie sie sich Ihre Hochzeitsfotos vorstellen. Hierbei gibt es neben den klassischen, beziehungsweise traditionellen Bildern auch die Möglichkeit moderne und extravagante Fotos entstehen zu lassen. Deswegen ist es für jedes Brautpaar unabdingbar, sich über den Stil der einzelnen Fotografen zu informieren. Jeder Fotokünstler hat eine ganz persönliche Art Fotos zu schießen und Braut und Bräutigam in Szene zu setzen. Die Frage die sich Braut und Bräutigam im Vorfeld stellen muss ist, welche Art von Hochzeitsbildern die Richtige für sie ist. Durch ein persönliches Gespräch mit dem ausgewählten Fotografen, bei dem dringend auf die eigenen Wünsche und Vorstellungen eingegangen werden sollte, können unangenehme Überraschungen am Hochzeitstag vermieden werden. Das Brautpaar sollte zu dem persönlichen Gespräch mit dem Fotografen auch eigene Inspirationen mitbringen, um die eigene Vorstellung der Bilder zu verdeutlichen.

Wichtig ist das der Hochzeitsfotograf bewusst in die Hochzeitplanung mit eingeplant wird, so kann er mehr Ideen und Anregungen beisteuern. Neben der Übereinstimmung im technischen Bereich, sollte ein besonderes Augenmerk auf die menschliche Ebene gelegt werden. Um die bestmögliche Zusammenarbeit zwischen Brautpaar und Fotografen zu garantieren, ist es wichtig, dass die Chemie zwischen beiden Parteien stimmt. Denn der Fotograf trägt die Verantwortung für die wohl emotionalsten Bilder des Liebespaares.

Planung des Brautpaar-Shootings

Wichtig ist, dass die Fotosession im Vorfeld gut und ausführlich geplant wird. So wird zusätzlicher Stress während des offiziellen Shootings, der Zeremonie und der Feier vermieden. Optimal ist es, wenn sich das zukünftige Ehepaar im Vorfeld über eine romantische Kulisse nahe des Trauortes oder der Hochzeitslocation informiert. Wenn ein Shooting in natürlicher Atmosphäre geplant wird– empfiehlt sich bequemes Schuhwerk. Besondere Momentaufnahmen auf Feldwiese oder Wald machen in Highheels wenig Spaß. Der beste Zeitpunkt für die offiziellen Hochzeitsfotos ist in den frühen Morgen- oder Abendstunden, da in dieser Zeit das natürliche Licht eine schöne Atmosphäre schafft.

Eine nahegelegene Szenerie spart Zeit und Aufwand. So sind die Hochzeitsgäste nicht lange sich selbstüberlassen und es entstehen dennoch entspannt emotionale Kunstwerke. Die Organisation einer Ausweich-Kulisse bei Schlechtwetter sollte unbedingt mit eingeplant werden, um Stress und schlechte Laune zu umgehen. Damit sich bei den geladenen Hochzeitsgästen keine Langeweile ausbreitet, sollten ein paar Vorbereitungen getroffen werden. Das kann Kaffee und Kuchen sein oder ein Warming-up Spiel für die Gäste. Natürlich kann das Brautpaar auch ein witziges Fotoshooting mit einer Photobooth für die Hochzeitsgäste organisieren.

Trends der Hochzeitsfotografie

Standardmäßig sind es die klassischen einstündigen Shootings und Portraits. Viele Brautpaare möchten mittlerweile lieber den ganzen Tag und die dort entstehenden Emotionen verewigen. Das Gute daran ist, dass weder Eheleute noch Fotograf unter Stress stehen. Diese sogenannte Hochzeitsreportage lässt die Fotografen auch spontane Fotos machen und natürliche Emotionen einfangen. Neue Trends entstehen bei der Hochzeitsfotografie nicht wirklich, die eigene Art des Fotografen lassen die Bilder immer in einem neuen Licht erscheinen. Eine schöne Art die Hochzeitsbilder besonders in Szene zu setzen, sind Fotos in Aktion. Der Bräutigam trägt seine Braut beispielsweise Huckepack, Braut und Bräutigam springen in die Luft oder andere bewegte Momente. Spaßbilder sollten auch auf keinen Fall fehlen – schön, wenn sich Braut und Bräutigam nicht ganz so Ernst nehmen und auch Trauzeuge, Eltern und Gäste mit einbeziehen. Um die Bilder etwas romantischer zu gestalten, kann das Brautpaar Schilder mit der Aufschrift „Mr“, „Mrs“ oder Luftballons in Herzform, Ballonsträuße oder XXL-Ballons verwenden. Die Brautpaare können zusätzlich zu einem Fotografen noch ein Photobooth oder eine Funbox aufstellen, dort kann nach Herzenslust geknipst und herumgealbert werden. Ein großer Spaß für Alt und Jung. Die geschossenen Fotos sind eine ganz besondere Erinnerung. Für noch mehr ungezwungene Schnappschüsse können Hochzeitskameras an die Gäste verteilt werden, so werden viele schöne Erinnerungen entstehen.

www.weddix.de

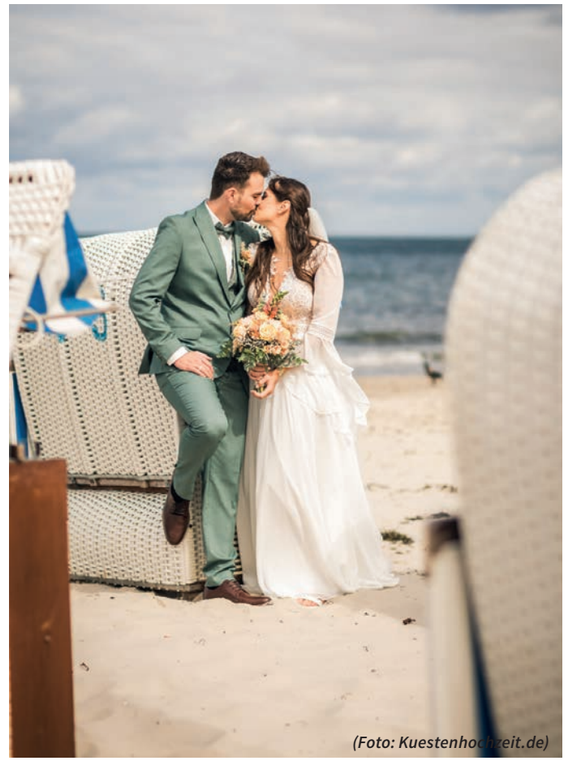

(Foto: Kuestenhochzeit.de)





– ANZEIGE –

Liebe, die bleibt. Momente, die für immer erzählen.

Mazelle Photography Fotostudio® – Hochzeitsfotografie mit Gefühl, mitten im Zauber der Insel Rügen



(Foto: Mazelle Photography Fotostudio® / www.ruegen-hochzeitsfotografie.de)

Manche Augenblicke dauern nur einen Wimpernschlag – und bedeuten doch ein ganzes Leben. Ein Lächeln voller Vorfreude, eine heimliche Träne, die Umarmung nach dem Ja-Wort oder dieser eine Blick, der mehr sagt als tausend Worte. Genau solche Momente machen eine Hochzeit einzigartig. Und genau diese Geschichten erzählt Mazelle Photography Fotostudio® in Bildern.
Hinter dem Fotostudio steht Magdalena Mazelle, die gemeinsam mit ihrem Partner als eingespieltes Kreativteam Hochzeiten begleitet. Mit viel Feingefühl, einem Gespür für echte Emotionen und dem Blick für die kleinen, oft ungeplanten Augenblicke entstehen Aufnahmen, die nicht einfach nur zeigen, wie der Hochzeitstag aussah – sondern spürbar machen, wie er sich angefühlt hat.

Natürlich, lebendig und ganz persönlich
Statt steifer Posen und perfekt inszenierter Szenen lieben Magdalena und ihr Partner die Natürlichkeit. Sie möchten Paare so festhalten, wie sie wirklich sind: verliebt, glücklich, aufgeregt und voller Vorfreude auf das gemeinsame Leben. Am liebsten dort, wo Licht, Landschaft und Atmosphäre den Bildern ihren ganz eigenen Zauber verleihen. So entstehen authentische Porträts und lebendige Reportagen, die Persönlichkeit zeigen und Erinnerungen schaffen, die auch nach vielen Jahren noch berühren.
Die Insel Rügen bietet dafür eine traumhafte Kulisse: endlose Strände, die Weite des Meeres, besondere Naturmomente und historische Orte mit Charakter. Zu jeder Jahreszeit entstehen hier Bilder mit einer ganz eigenen Stimmung. Doch auch über Rügen hinaus ist das Team für Brautpaare unterwegs – unter anderem in Stralsund, Greifswald, Grimmen, Rostock, Bad Sülze und auf Usedom.

Zwei Perspektiven, eine gemeinsame Leidenschaft
Als Duo arbeiten Magdalena und ihr Partner harmonisch und unaufdringlich zusammen. Während die eine Perspektive vielleicht die großen Emotionen einfängt, entdeckt die andere die kleinen Details am Rande: die liebevolle Geste, das Lachen der Gäste oder den besonderen Moment, den man selbst vor lauter Aufregung kaum wahrnimmt. So entsteht eine vielseitige Erinnerung an einen Tag, der viel zu schnell vergeht.
Damit die Bilder wirklich zum Brautpaar passen, beginnt die Zusammenarbeit schon lange vor der Hochzeit. In einem persönlichen Gespräch lernen sie die Wünsche, Vorstellungen und die Geschichte des Paares kennen. Denn jede Liebe ist anders – und genauso individuell sollen auch die Bilder sein.

Eure Geschichte. Eure Gefühle.
Für immer bewahrt.
Ob direkt am Meer, inmitten eindrucksvoller Backsteingotik oder in ländlicher Idylle: Mazelle Photography Fotostudio® begleitet euch mit Herz und einem feinen Gespür für das Besondere. Für Bilder, die nicht nur Erinnerungen festhalten, sondern euch auch Jahre später wieder mitten hinein in euren großen Tag versetzen.

Mazelle Photography Fotostudio® – damit aus flüchtigen Augenblicken Erinnerungen fürs Leben werden.

Mazelle Photography Fotostudio®
Magdalena Mazelle
Tel.: 0176 27606777
E-Mail: info@ruegen-hochzeitsfotografie.de
www.ruegen-hochzeitsfotografie.de

– ANZEIGE –



(Fotos: Mazelle Photography Fotostudio® / www.ruegen-hochzeitsfotografie.de)



Die Hochzeitsfotografen von der Insel Rügen

Die klassische Hochzeitsfotografie
ist einfach wunderschön.
Aufnahmen des Hochzeitspaares vor
dem bezaubernden Hintergrund des Meeres...
Ein Traum!
Dennoch an der Ostsee müssen die Trauungen
nicht „klassisch", Hochzeitstorten nicht süß
und die Hochzeitskleider weiß sein.
Es ist Euer Tag. Gestaltet diesen so,
wie Ihr es Euch immer erträumt habt.
Zwei Fotografen nehmen Eure Hochzeit
liebevoll, zeitlos, ehrlich und ungezwungen auf.
Erzählt uns von Euren Plänen.
Gerne gehen wir auf Eure individuellen Wünsche
in ganz Mecklenburg-Vorpommern ein.

Mazelle Photography Fotostudio®

Tel.: 0176 27 606 777
E-Mail: info@ruegen-hochzeitsfotografie.de
www.ruegen-hochzeitsfotografie.de

– ANZEIGE –

Mit viel Liebe zum Detail

Fotografin Lea aus Neukalen

Manchmal sind es die kleinen Augenblicke, die für immer in Erinnerung bleiben. Genau diese besonderen Momente festzuhalten, ist die große Leidenschaft der 25-jährigen Lea aus Neukalen.


(Foto: privat)

Hier ist sie geboren und aufgewachsen – und bis heute ihrer Heimat treu geblieben. Als gelernte Grafikdesignerin und Fotografin verbindet sie Kreativität, ein Auge für schöne Details und die Liebe zur Gestaltung. Hauptberuflich arbeitet Lea als Grafikdesignerin. Mit ihrem eigenen kleinen Unternehmen **„Million Memories Fotografie & Grafikdesign“** hat sie sich daneben einen Herzenswunsch erfüllt.
Mit ihrer Kamera begleitet sie Menschen in den unterschiedlichsten Lebensphasen. Ob verliebte Paare, emotionale Hochzeiten, werdende Eltern, Familien oder die ersten zarten Momente mit einem Neugeborenen – Lea liebt es, echte Gefühle und unvergessliche Erinnerungen in natürlichen und authentischen Bildern festzuhalten.
Als offener, freundlicher und kreativer Mensch ist sie gerne unterwegs und immer auf der Suche nach neuen Ideen und besonderen Perspektiven. Dabei geht es ihr um mehr als nur schöne Fotos: Sie möchte Erinnerungen schaffen, die auch Jahre später noch ein Lächeln ins Gesicht zaubern.
Lea möchte, dass sich Menschen vor ihrer Kamera wohlfühlen. Mit viel Einfühlungsvermögen entstehen natürliche Bilder, die Geschichten erzählen. Ein liebevoller Blick, ein herzliches Lachen oder eine zarte Berührung – oft sind es die kleinen Momente, die wertvolle Erinnerungen schaffen. Mit Leidenschaft hält Lea diese Augenblicke fest.
Besonders bei Hochzeiten liegt ihr am Herzen, dass alles harmonisch zusammenpasst. Deshalb bietet Lea auf Wunsch auch über die Fotografie hinaus kreative Unterstützung an. Von individuell gestalteten Einladungskarten über Menükarten und Tischpapeterie bis hin zu Danksagungen und persönlichen Fotobüchern – sie gestaltet die passenden Printmedien, die den besonderen Tag auch optisch zu etwas ganz Eigenem machen. So entstehen Erinnerungen, die nicht nur in Bildern, sondern auch in liebevoll gestalteten Details weiterleben.

Million MEMORIES
FOTOGRAFIE & GRAFIKDESIGN

Lea Plagens – Foto und Design
17145 Neukalen | 0171 1114117
million.memories.lp@gmail.com
www.millionmemories-fotografie.de
million.memories.fotounddesign
Million Memories Foto und Design








(Fotos: Million Memories Foto und Design)

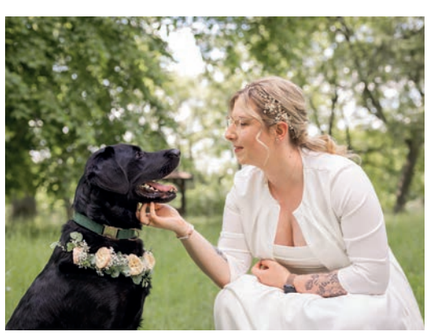

Tischordnung

Zur Platzierung der Gäste und Tische gibt es eine Vielzahl von Möglichkeiten. Die Tischordnung kann zu einer angenehmen und entspannten Atmosphäre beitragen. Bei der traditionellen Tischordnung sitzt die Braut rechts vom Bräutigam am Haupttisch oder Ehrentafel. Neben der Braut sitzt der Bräutigamvater (Schwiegervater) und neben dem Bräutigam sitzt die Brautmutter, daneben die jeweiligen Partner. Dann folgen Trauzeugen, die Geschwister jeweils mit Partner und die Großeltern. Die weiteren Gäste sitzen gestaffelt nach Grad der Verwandtschaft und dann nach Alter an den nächstfolgenden Tischen.

Lange Tafel
Es werden beide Seiten der Tafel besetzt, wobei sich das Brautpaar in der Mitte befindet. Diese Tischform ist für kleinere Hochzeitsgesellschaften geeignet.

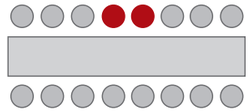

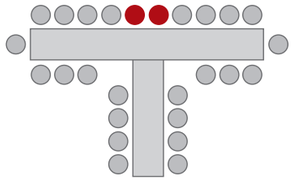

T-Form
Es gibt eine Ehrentafel für das Brautpaar und deren wichtigste Gäste und eine Längstafel für die weiteren Gäste. Geeignet für eine kleinere und mittlere Gesellschaft.

U-Form
Sie ist eine Erweiterung der T-Form, an der etwa 50 bis 60 % mehr Gäste Platz haben. Sie ist für eine mittelgroße Hochzeitsfeier geeignet.

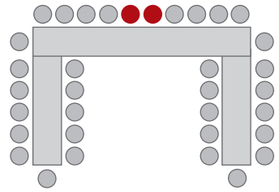

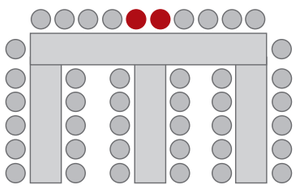

Die E-Form
Sie ist die Erweiterung der U-Form um ein weiteres „Bein“. Geeignet für eine mittelgroße bis große Hochzeit.

Tafel und einzelne Tische
Es gibt die Ehrentafel, wobei der Blick auf das Brautpaar nicht komplett verdeckt ist. Die einzelnen Tische können eckig oder rund sein. Diese Form ist für mittlere und größere Hochzeitsgesellschaften möglich.

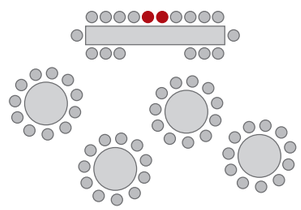

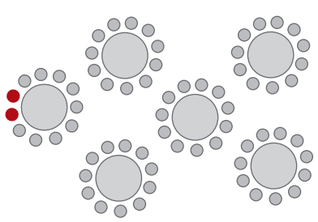

Freistehende Tische
Die Tische können eckig oder rund sein und sind für Personenzahlen aller Art geeignet. Dies ist die meistgewünschte Tischordnung, da sie sehr kommunikativ und aufgelockert ist.



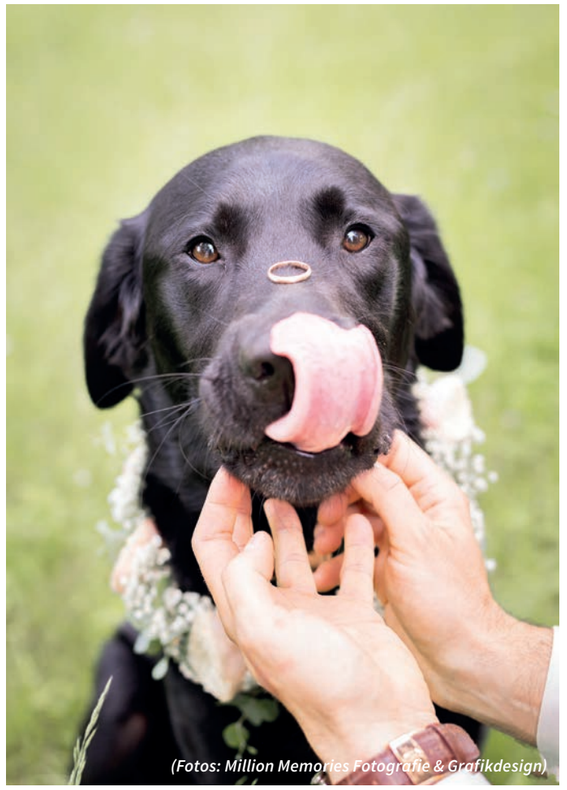
(Fotos: Million Memories Fotografie & Grafikdesign)

– ANZEIGE –

Individuelles Haarstyling mit Herz und Expertise







(Fotos: Ganz in Weise)

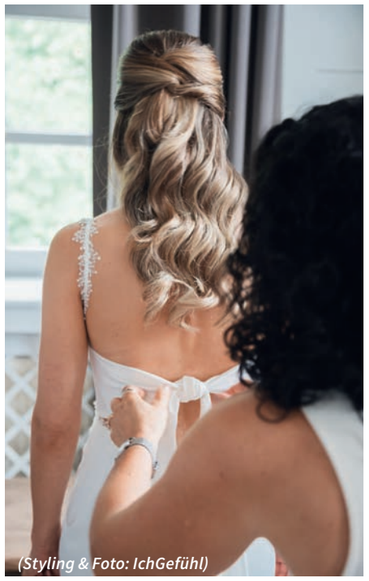

(Styling & Foto: IchGefühl)

An Ihrem großen Tag soll alles perfekt sein – vom Hochzeitskleid über den Anzug bis hin zum letzten Detail Ihres Stylings. Denn gerade die kleinen Dinge machen einen besonderen Tag unvergesslich.

Mit viel Herz, Erfahrung und handwerklichem Können begleitet Sie Ines Tietböhl auf dem Weg zu Ihrem ganz persönlichen Hochzeitslook. Dabei stehen Ihre Wünsche, Ihre Persönlichkeit und Ihre individuellen Vorstellungen stets im Mittelpunkt.

Ob klassisch-elegant, romantisch-verspielt oder modern und individuell – gemeinsam entsteht ein Styling, das Ihre natürliche Schönheit unterstreicht und perfekt zu Ihnen passt. Eine ausführliche Beratung und ein persönlicher Probetermin bieten die Möglichkeit, verschiedene Ideen kennenzulernen und das gewünschte Ergebnis in Ruhe abzustimmen. So können Sie Ihrem großen Tag entspannt und voller Vorfreude entgegenblicken.

Doch für Ines Tietböhl geht es um mehr als das perfekte Haarstyling. Es geht darum, eine Atmosphäre zu schaffen, in der Sie sich wohlfühlen, zur Ruhe kommen und den Alltag für einen Moment hinter sich lassen können. Mit viel Einfühlungsvermögen, fachlicher Kompetenz und persönlicher Betreuung wird Ihr Styling zu einem besonderen Teil der Hochzeitsvorbereitungen.

Denn wenn Sie sich wohlfühlen, strahlen Sie das auch aus – und genau dieses Strahlen macht Ihren Auftritt am schönsten Tag Ihres Lebens einzigartig.

Ines Tietböhl – individuelles Haarstyling mit Herz, Erfahrung und Liebe zum Detail. Damit Sie an Ihrem großen Tag von innen und außen strahlen.



© ganz in weise fotografie

Ines Tietböhl
intercoiffure

Mühlenstraße 29 · 17109 Demmin
Tel. 03998 222622
www.friseur-demmin.de

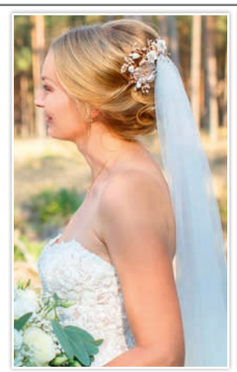



© ganz in weise fotografie

Salon
Melly

12 MONATE FÜR DEIN TRAUMHAAR

Die schönsten Brautlooks beginnen mit der richtigen Vorbereitung

Eine Hochzeit ist ein ganz besonderer Tag – und natürlich soll auch das Haar perfekt aussehen. Damit aus feinem Haar eine traumhafte Mähne, aus kurzem Haar wunderschöne Länge und aus einem Wunsch der ganz persönliche Brautlook wird, lohnt sich die Vorbereitung frühzeitig.



Melly und Netti vom Salon Melly begleiten ihre Kundinnen mit viel Erfahrung und individueller Beratung. Denn bevor eine Haarverlängerung oder Haarverdichtung für den perfekten Brautlook eingesetzt wird, steht die Basis im Mittelpunkt: **gepflegtes, kräftiges und gesund aussehendes Eigenhaar**.



Einmal im Monat bietet Melly eine persönliche Beratung rund um Haarstruktur und Pflege an. Gemeinsam wird geschaut, was das eigene Haar braucht und welche Möglichkeiten für den gewünschten Look bestehen. Auch feines oder strapaziertes Haar muss dabei nicht automatisch ein Hindernis sein.

Mit einer individuell abgestimmten Pflegeroutine und hochwertigen Pflegeprodukten wird das Eigenhaar gezielt unterstützt. So bleibt ausreichend Zeit, die Haarqualität zu verbessern und die optimale Grundlage für eine spätere **Haarverlängerung oder Haarverdichtung** zu schaffen.

DEIN WEG ZUM PERFEKTEN BRAUTLOOK

Beginne am besten etwa ein Jahr vor deiner Hochzeit. So können Melly und Netti dein Haar in Ruhe kennenlernen, die passende Pflege aufbauen und gemeinsam mit dir den Weg zu deinem Wunschlook planen.

Denn wenn dein Haar optimal vorbereitet ist, kann eine Haarverlängerung oder -verdichtung den letzten Schritt zu deiner **Traumfrisur am schönsten Tag deines Lebens** bilden – für mehr Länge, mehr Fülle und ein Ergebnis, in dem du dich rundum wunderschön fühlst.



Salon Melly – weil dein Haartraum mit der richtigen Pflege beginnt.

PERSÖNLICHE BERATUNG
Individuell auf Dich und Dein Haar abgestimmt.

EXKLUSIVE HAARPFLEGE
Hochwertige, konzentrierte Produkte für eine gezielte Pflegeroutine.

VIP-VORTEILE
Exklusive Rabatte, Aktion und Überraschungen nur für Dich.

Inh. Melanie Hübbe • Lange Straße 5 • 17126 Jarmen • Tel. 039997 10250, 0172 8769062
salon.melly@outlook.de • www.salon-melly.de • Folge uns auch auf &

Brautfrisur & Make-up

... müssen dem Bräutigam den Atem rauben

Die Brautfrisur ist ein wichtiger Bestandteil des Stylings – nicht zuletzt wegen des Schleiers oder anderer Kopfaccessoires, die die Frisur zum absoluten Blickfang machen. Verspielt, elegant, ausgeflippt, extravagant oder doch ganz schlicht? Die Frisur muss mit dem Charakter der Hochzeit, aber auch dem Brautkleid harmonieren. Zu einer eleganten Hochzeitsfeier passt keine ausgeflippte Hippie-Frisur.

Die Haare müssen am großen Tag vor allem sitzen und eine lange Feier überstehen. Eine ausführliche Beratung beim Friseur ist sehr hilfreich – unbedingt Fotos des Brautkleides mitbringen! Bei einem Probetermin können verschiedene Frisuren ausprobiert werden, um zu sehen, welche perfekt zur Braut passt. Eine große Rolle bei der Auswahl spielt die Länge der Haare. Des Weiteren ist es ratsam, die Brautfrisur auf eventuellen Kopfschmuck wie Schleier, Diadem, Hut, Perlen oder Schleifen abzustimmen. Auch das Wetter sollte beachtet werden, vor allem, wenn die Trauung oder die Feier im Freien stattfindet. Da bieten sich einfache, feste Frisuren an, da der Wind aufwendige Hochsteckfrisuren schnell zerstören kann und offenes Haar keinen Halt findet.
Ein Klassiker ist die Hochsteckfrisur. Gerade im Sommer hat sie einen praktischen Nutzen, da sie den Nacken freihält. Blüten und Haarnadeln betonen die sommerliche Frische.

Zur Hochzeit möchte so manche Braut Ihre Haare lang und offen tragen. Glatte Haare bekommen mit großen Lockenwicklern Volumen und Form. Egal ob glatt, toupiert oder gelockt – mit Schleier, Curlies und Kämmchen bekommen die langen Haare Ihren Hochzeitslook.
Eine der besten Hochzeitsfrisuren für kurzes Haar ist ein gewellter Stil mit einer großen Blume seitlich.

Für Bräute, die es ein wenig schräg und originell bei Ihrem Outfit mögen, bietet sich eine trendige Blumenkindfrisur mit Stirnband im Hippie-Look an.



Am Hochzeitstag steht die Braut im Mittelpunkt. Deswegen muss ein Braut-Make-up keinen geringeren Anspruch erfüllen als perfekt zu sein. Ob natürlich dezent oder farbenfroh auffällig, jede Braut weiß selbst am besten, welcher Look ihr zusagt und wie sie sich wohlfühlt.
Bei einem persönlichen Probestyling werden alle wichtigen Details geklärt, die Vorstellungen und Wünsche besprochen und das passende Make up auf Brautkleid, Haarschmuck und Brautstrauß abgestimmt. Perfekt geschwungene Augenbrauen sind unverzichtbar für ein harmonisch wirkendes Gesicht. Sie haben Einfluss auf die Gesichtsform und auf die Strahlkraft der Augen.

Ganz gleich, ob sich die Braut für romantische Wellen, eine elegante Hochsteckfrisur oder einen klassischen Dutt entscheidet, an Ihrem großen Tag wird sie strahlen und der Mittelpunkt des Festes sein.

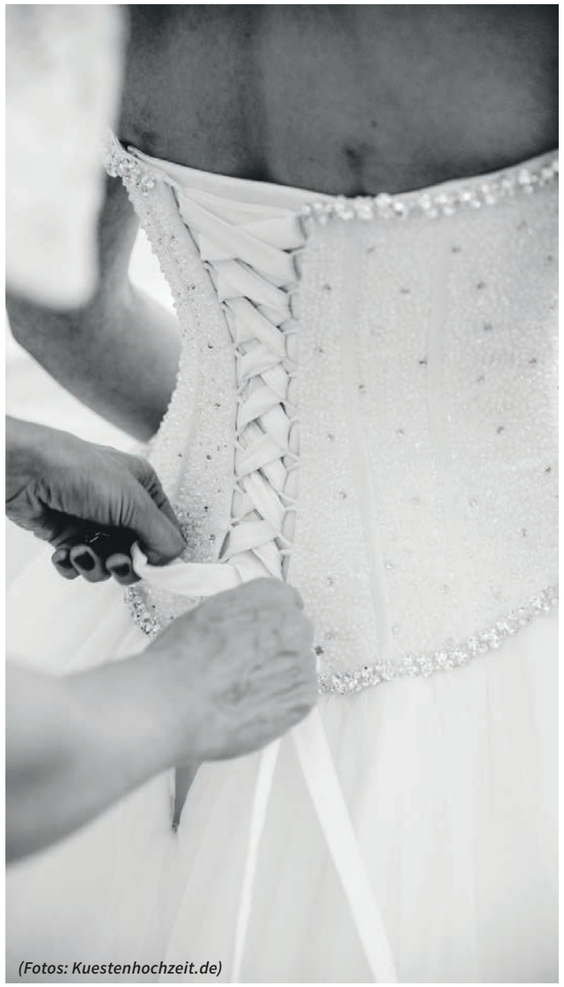

(Fotos: Kuestenhochzeit.de)

IchGefühl

Natürlich schön. Echt emotional.

Styling & Fotografie für euren Hochzeitstag

Euer Hochzeitstag steckt voller großer Gefühle und kleiner, besonderer Momente.
Ich bin Melanie – Hair & Make-up Artist und Fotografin – und begleite euch mit Herz und Leidenschaft durch diesen einzigartigen Tag.

Mit einem natürlichen, typgerechten Brautstyling sorge ich dafür, dass du dich rundum wohlfühlst und ganz du selbst bleibst. Dafür komme ich gerne zu dir – ob nach Hause, in eure Unterkunft oder direkt an eure Hochzeitslocation. So kannst du ganz entspannt in euren besonderen Tag starten.

Eine Ansprechpartnerin für Styling und Fotografie – vom entspannten Getting Ready bis zu euren Erinnerungen für die Ewigkeit.

Wenn ihr möchtet, halte ich oder jemand aus meinem Team eure emotionalsten Augenblicke in authentischen Bildern fest. Für eure Videobegleitung und Drohnenaufnahmen arbeite ich eng mit einem Partner zusammen.



Ich freue mich darauf,
euch kennenzulernen!
Melanie Stark | IchGefühl



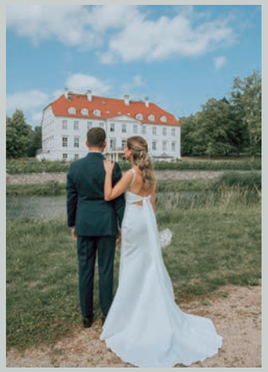



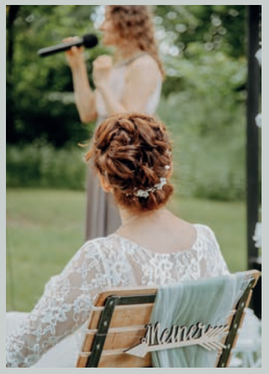



Melanie Stark | IchGefühl
Telefon: 0170 5596196
E-Mail: kontakt@ichgefuehl.de
Web: www.ichgefuehl.com
Instagram: @ichgefuehl

In 5 Schritten zum perfekten Brautstrauss

Ohne Zweifel gehört der Brautstrauß zu den zentralen Elementen bei einer Hochzeitsfeier: Er ist das wichtigste Accessoire der Braut und Objekt der Begierde für alle ledigen Hochzeitsgäste. Dem Bräutigam bereitet er dagegen nicht selten schlaflose Nächte, denn traditionell gehört es zu seinen Pflichten, den Strauß für seine Liebste auszusuchen und ihn ihr vor der Trauung feierlich zu überreichen. Damit steht der Zukünftige vor einer echten Herkulesaufgabe: Der Strauß sollte zum üblichen Blumenschmuck und zum Stil der Hochzeit, vor allem aber zum Brautkleid passen. Zum Glück gibt es für Bräute, die diese wichtige Entscheidung nicht ganz aus der Hand geben möchten, ein „Hintertürchen“: Die künftige Schwiegermutter darf den Bräutigam natürlich zum Floristen begleiten und ihn beraten – nachdem die Braut ihr vorher ganz genau ihre Wünsche mitgeteilt hat.

Den persönlichen Stil finden

Die Entscheidung für einen Brautstrauß sollte erst getroffen werden, nachdem die Braut ihr Traumkleid gefunden hat, damit der Blumenschmuck perfekt auf das Outfit abgestimmt werden kann. Ist eine Märchenhochzeit inklusive glamouröser Deko und üppigem Prinzessinnenkleid geplant, darf auch der Strauß etwas größer und dramatischer ausfallen. Bei einer Feier in einer modernen und außergewöhnlichen Location setzt dagegen eine einzelne ausgefallene Blüte Akzente.

Die passenden Blumensorten aussuchen

Natural Look und Vintage, die zwei großen aktuellen Hochzeitstrends, prägen auch die Wahl des Brautstraußes. Brautpaare, die Wert auf eine „grüne“, nachhaltige Hochzeit legen, greifen auf saisonale Blumensorten vom heimischen Floristen zurück. „An die Stelle von kompakten Rosensträußchen treten Brautsträuße aus Pfingst- oder Freilandrosen, Flieder oder Hortensien, die locker und wie frisch gepflückt wirken. Abgerundet wird der natürliche Strauß durch große Blätter, die mit eingebunden werden“, fasst Sylke Mann die wichtigsten Entwicklungen der Branche zusammen. Jana Davids pflichtet ihr bei: „Auch Sukkulenten werden mehr und mehr in die Sträuße mit eingebunden. So entsteht ein noch natürlicherer Look und lockert den ganzen Strauß zudem noch auf.“

Perfekt abgestimmt: Die richtigen Farben wählen

Bei der Farbwahl des Brautstraußes spielt vor allem die Abstimmung auf Hochzeitsdekoration und Brautoutfit eine sehr große Rolle. Um ein harmonisches Gesamtbild zu erzeugen, können zum Beispiel die Farben des Straußes bei der Tischdeko wieder aufgegriffen werden. Eine abgestimmte Hochzeitsdeko kann nach persönlichen Vorlieben oder passend zur Jahreszeit ausgesucht werden. Im Frühling sind Pastellfarben besonders beliebt, dagegen bestechen Sommerblumen mit knalligem Gelb, Rot und Orange oder strahlendem Weiß. Jeder Blumenfarbe werden jedoch auch bestimmte Eigenschaften zugeschrieben, die durch eine bewusste Auswahl gekonnte Signale aussenden können.


(Foto: Van Ryck-Hochzeitsfotografie)

Den Brautstrauß in Form bringen

Ist die Auswahl der Blumensorte und -farbe getroffen, fehlt nur noch die Entscheidung für die Form, in der der Brautstrauß gebunden werden soll. Hier können vier Grundformen von Sträußen unterschieden werden – auch hier sind persönliche Vorlieben und die Abstimmung auf das Brautkleid entscheidend. Als Klassiker gilt nach wie vor der Biedermeierstrauß. Hier bilden die Blumen eine einfache, runde Form und passen so zeitlos elegant zu jedem Brautkleid. Tropfen- oder Wasserfallsträuße werden aufgrund ihrer abfließenden Form vor allem zu langen Brautkleidern mit Schleppe gewählt, sind aber auch zu jedem anderen Kleid ein spezieller Blickfang. Wer einen ausgefallenen Brautstrauß sucht, wird bei der Zepterform fündig, bei der die Blumenstiele nicht gestutzt werden. So wirkt der Brautstrauß lang und elegant, was die Braut optisch größer erscheinen lässt. Vor allem zu schlichten, geradlinigen Brautkleidern bildet dieser moderne Strauß einen tollen Kontrast. Eine wunderbar elegante und schlichte Brautstraußvariante ist der Armstrauß, seinen Namen erhalten, weil er nicht wie die anderen Straußformen in der Hand gehalten, sondern in den Arm gelegt wird. Dafür eignen sich langstielige Blumen mit üppigen Blüten wie beispielsweise Callas.


(Foto: Kuestenhochzeit.de)

Zweitstrauß nicht vergessen

Ist der perfekte Strauß gefunden, will die Braut sich diesen meist auch nach der Hochzeit als Andenken behalten. Um diesen Wunsch mit der Tradition des Brautstraußwerfens vereinbar zu machen, ist ein Zweitstrauß die ideale Lösung. Der Bräutigam lässt einfach zusätzlich eine zweite, oft etwas kleinere Version des Brautstraußes binden, den seine frisch gebackene Ehefrau dann über die Schulter in die Menge der unverheirateten weiblichen Hochzeitsgäste wirft. Diejenige, die ihn fängt, soll dann gemäß dem Brauch die nächste sein, die vor den Traualtar tritt. Den eigentlichen Brautstrauß kann die Braut so selbst mit nach Hause nehmen und ihn dort trocknen.

www.weddix.de

– ANZEIGE –

Blüten, die Liebe sichtbar machen

Patrick‘s Blütentraum – individuelle Hochzeitsfloristik mit Herz und Kreativität




(Fotos: Patrick‘s Blütentraum)

Blumen sagen oft mehr als tausend Worte. Sie verleihen einem Raum Atmosphäre, unterstreichen besondere Gefühle und machen aus einem schönen Hochzeitstag ein unvergessliches Erlebnis. Mit viel Kreativität und einem Gespür für Farben, Formen und natürliche Schönheit gestaltet Patrick‘s Blütentraum florale Arrangements, die den Zauber der Liebe auf ganz besondere Weise zum Ausdruck bringen.

Für Patrick steht dabei eines im Mittelpunkt: den großen Tag eines Brautpaares mit der passenden Hochzeitsfloristik perfekt abzurunden. Ob romantisch-verspielt, elegant und zeitlos oder natürlich und modern – jedes Blumenarrangement soll zum Paar, seinem Stil und seiner ganz persönlichen Liebesgeschichte passen.



Blütenträume ganz nach euren Wünschen

Die Welt der Blumen und Pflanzen bietet unzählige Möglichkeiten, individuelle Wünsche Wirklichkeit werden zu lassen. Gemeinsam mit dem Brautpaar entsteht aus einer großen Auswahl an Blüten, Farben und natürlichen Elementen ein stimmiges florales Konzept. Vom Brautstrauß über die Tischdekoration bis hin zum Blumenschmuck für die Trauung werden die einzelnen Details liebevoll aufeinander abgestimmt. So entsteht eine harmonische Gestaltung, die sich wie ein roter Faden durch den Hochzeitstag zieht und ihm eine ganz persönliche Note verleiht. Mit frischen Ideen, Kreativität und viel Liebe zum Detail entwickelt Patrick´s Blumenschmuck, der Emotionen weckt und besondere Momente noch schöner macht. Denn oft sind es gerade die kleinen floralen Akzente, die in Erinnerung bleiben und auf Hochzeitsfotos immer wieder Freude schenken.



Florale Ideen für besondere Anlässe

Nicht nur Hochzeiten bekommen mit der passenden Blumendekoration ihren eigenen Zauber. Auch Geburtstage, Firmenfeiern und weitere Veranstaltungen gestaltet Patrick mit kreativen floralen Ideen. Dabei stehen die individuellen Vorstellungen und der Charakter des jeweiligen Anlasses stets im Mittelpunkt.

Ihr plant eure Hochzeit und möchtet eure Liebe mit Blumen zum Ausdruck bringen? Dann lasst euch von Patricks Ideen inspirieren und vereinbart einen persönlichen Beratungstermin. Gemeinsam entsteht eine Blumendekoration, die zu euch passt und euren großen Tag auf einzigartige Weise verschönert.

Patrick‘s Blütentraum – wenn aus Blumen persönliche Herzensmomente werden.

Patrick‘s Blütentraum
Werkstatt
Elsterweg 9 | 17098 Schwanbeck
Telefon 0162 4620358
patricks.bluetentraum@web.de
Blütentraum Blumenladen Neubrandenburg

Blumenschmuck – Aktuelle Trends

Er gehört mit zur Grundausstattung jeder Braut und rundet das Outfit ab: Der Brautstrauß! Damit der gesamte Look stimmig wirkt, müssen Blumen und Kleid gut miteinander harmonieren. Ausschlaggebend hierfür ist nicht nur die Art der Blumen, sondern auch die Straußform.


(Foto: Kuestenhochzeit.de)

Je voluminöser das Brautkleid ist, umso üppiger darf der Strauß sein. Bei einem schlichten Kleid hingegen passt eigentlich jeder Strauß. Einen besonders schönen Eindruck macht es, wenn im Brautstrauß Elemente des Hochzeitskleids aufgegriffen werden, z.B. mit einem Schmuckband aus demselben Stoff wie das Kleid. Bei der Wahl der Blumen berät Sie der Florist gern. Auch die Jahreszeit kann eine Rolle spielen, denn manche Blumen sind außerhalb der Saison sehr teuer oder gar nicht erhältlich. Das besondere Highlight jeder ledigen Frau ist das Brautstraußwerfen, welches traditionell am Ende der Feier von der Braut vorgenommen wird. Die glückliche Fängerin darf den Strauß behalten und wird laut Prophezeiung die nächste Braut sein. Aber welche Braut möchte sich von ihrem liebevoll gebundenen Strauß trennen? Zum Glück hat sich in jüngerer Zeit der Trend zum Zweitstrauß entwickelt. Ein zweites, meist kleineres, Exemplar wird angefertigt.

Die beliebtesten Hochzeitsblumen:
Rosen, Pfingstrosen, Ranunkeln, Hortensien

Weiterer Blumenschmuck, der zur Hochzeitsfloristik dazugehört:
- Anstecker für Bräutigam und Trauzeugen
- Sträuße für Brautjungfern
- Blumenschmuck für das Hochzeitsauto
- Blumen für die Körbe der Blumenkinder
- Blumenschmuck für die Kirche
- Tischdekoration

– ANZEIGE –

Gärtnerei Vorpahl

Ihr Partner für traumhafte Hochzeitsfloristik mit Herz und Kreativität

Eine Hochzeit ist ein einzigartiger Moment im Leben eines Paares und die richtige florale Gestaltung spielt dabei eine entscheidende Rolle. Die **Gärtnerei Vorpahl** aus Jarmen unterstützt Brautpaare mit individueller und liebevoll gestalteter Floristik, die eine wunderschöne Atmosphäre schafft. Unter der Leitung von Susanne Duffe bietet das Blumenhaus umfassende Beratung, um Ihre floralen Wünsche in die Tat umzusetzen.
Das Team der Gärtnerei Vorpahl gestaltet **Brautsträuße, Anstecker, Kirchenschmuck** und **Tischarrangements**, die genau auf Ihre Vorstellungen abgestimmt sind. Jedes Detail wird sorgfältig aufeinander abgestimmt, sodass ein harmonisches Gesamtkonzept entsteht.
Persönliche Beratung und maßgeschneiderte Konzepte stehen im Mittelpunkt der Arbeit. Susanne Duffe und ihr Team nehmen sich Zeit, um Ihre Wünsche kennenzulernen und entwickeln ein individuelles florales Konzept, das sowohl ästhetisch ansprechend als auch budgetgerecht ist. Ein weiterer Vorteil der Gärtnerei Vorpahl ist die **Koordination mit Eventdienstleistern**. Das Team sorgt für pünktliche Lieferung und Dekoration vor Ort, damit Sie sich entspannt zurücklehnen können.
Mit einem Gespür für die **Jahreszeiten** gestalten die Floristen kreative Arrangements, die die natürliche Schönheit der Blumen hervorheben. Mit viel Herzblut und Kreativität sorgt die Gärtnerei Vorpahl dafür, dass Ihre Hochzeit in einer blühenden Kulisse erstrahlt und ein unvergessliches Erlebnis für Sie und Ihre Gäste wird. Vertrauen Sie auf die Gärtnerei Vorpahl, um Ihre Traumhochzeit zu verwirklichen.




(Foto: Gartenbaubetrieb Vorpahl)

– ANZEIGE –

Blumen machen eine Hochzeit persönlich



Hochzeitsfloristik ist mehr als ein schöner Brautstrauß. Doreen Rau von Flora Total in Neubrandenburg weiß aus langjähriger Erfahrung, worauf es ankommt. Ohne festes Ladengeschäft konzentriert sie sich heute auf persönliche Aufträge, Events und individuelle Blumengestaltungen.

Frau Rau, im vergangenen Jahr hat Flora Total 20-jähriges Jubiläum gefeiert. Was ist Ihnen aus diesen vielen Jahren besonders geblieben?
Jede Hochzeit und jedes Paar ist anders – genau das macht meine Arbeit spannend. Nach 20 Jahren entdecke ich immer wieder neue Ideen. Heute konzentriere ich mich auf persönliche Aufträge, Hochzeiten und Events. Der direkte Austausch mit meinen Kundinnen und Kunden ist mir besonders wichtig.

Was macht für Sie eine gelungene Hochzeitsfloristik aus?
Sie sollte zum Brautpaar passen. Blumen dürfen nicht nur schön sein, sondern sollten die Persönlichkeit und den Stil des Paares widerspiegeln. Ob romantisch, natürlich, elegant oder modern – wichtig ist, dass sich beide darin wiederfinden.

Wo beginnt die florale Gestaltung einer Hochzeit?
Oft beginnt alles mit dem Brautstrauß. Farben und Blumen ziehen sich durch Anstecker, Tischdeko und Traubogen. So entsteht ein harmonisches Gesamtkonzept, abgestimmt auf Location und Wünsche des Paares.

Gibt es Blumen oder Farben, die besonders häufig gewünscht werden?
Pastelltöne und natürliche, lockere Arrangements sind weiterhin beliebt. Gleichzeitig entscheiden sich viele Paare für kräftige Farben oder außergewöhnliche Blumen. Wichtig ist mir, dass sich die Gestaltung nicht an einem festen Schema orientiert, sondern wirklich zum Paar passt.

Und wie wichtig ist das Budget?
Natürlich spielt es eine Rolle. Aber auch mit einem kleineren Budget lassen sich wunderschöne Akzente setzen. Entscheidend ist, die Wünsche des Paares mit den Möglichkeiten zu verbinden und Blumen gezielt dort einzusetzen, wo sie besonders wirken.

Sie arbeiten inzwischen ohne festes Ladengeschäft. Was bedeutet das für Ihre Arbeit?
Ohne festes Ladengeschäft habe ich mehr Raum für individuelle Betreuung. So kann ich mich intensiv auf Hochzeiten, Events und die Wünsche meiner Kundinnen und Kunden konzentrieren.



Was wünschen Sie sich für die Paare, die Flora Total für ihre Hochzeit oder ihr Event beauftragen?
Dass sie am Ende sagen: Genau so haben wir uns das vorgestellt. Blumen verleihen einem besonderen Tag Atmosphäre und Emotion – und manchmal erzählen sie tatsächlich mehr als tausend Worte.



– ANZEIGE –

Hochzeitstorten mit Herz

Alexandra Vogt macht aus Ideen ganz besondere Tortenmomente

Der Moment, in dem alle hinschauen.
Wenn das Brautpaar gemeinsam die Hochzeitstorte anschneidet, wird aus einem süßen Genuss ein ganz persönlicher Moment. Genau dafür lieben **Bäckermeisterin Alexandra Vogt** und Konditorin Fanny ihren Beruf. Hinter **Herzbäcker** steckt die Leidenschaft, Hochzeitstorten zu kreieren, die eure Geschichte erzählen. Ob beim ersten Gespräch, in dem individuelle Wünsche und Ideen Gestalt annehmen, oder beim kreativen Entwerfen und Gestalten der Torten – Alexandra und Fanny begleiten euch mit viel Liebe zum Detail auf dem Weg zu eurem ganz persönlichen Tortenglück.

Aus einer Idee wird ein Unikat
Welche Farben, Blumen und welcher Stil prägen eure Hochzeit? Gemeinsam mit ihrem erfahrenen Team entwickelt Alexandra aus euren Wünschen ein individuelles Tortenkonzept. Ob romantisch, elegant oder modern – **jede Torte wird mit viel Kreativität und Liebe zum Detail gestaltet**.

Was Alexandra besonders wichtig ist?
Der Geschmack.
Bei aller Ästhetik steht der Genuss im Mittelpunkt. Alexandra stellt Füllungen, Cremes und Marmeladen selbst her und verwendet hochwertige Zutaten. Mit Gespür für feine Aromen entstehen besondere Geschmackskombinationen. Ob fruchtig, cremig oder außergewöhnlich – gemeinsam findet ihr eure perfekte Hochzeitstorte.

Mit Liebe zum Handwerk – und einem Auge fürs Detail
Was einst mit der Begeisterung für süße Köstlichkeiten begann, ist heute Alexandras Berufung. Mit handwerklichem Können, einem Gespür für Ästhetik und viel Herz entstehen individuelle Torten, die nicht einfach kopiert, sondern speziell für euch gefertigt werden.

Eure Hochzeit. Eure Geschichte.
Eure Torte.
Ob ihr bereits konkrete Vorstellungen habt oder noch Inspiration sucht – Alexandra begleitet euch von der ersten Idee bis zur fertigen Torte. So entsteht ein Unikat, das perfekt zu euch und eurem großen Tag passt.

Für den Moment, in dem ihr gemeinsam das Messer ansetzt, eure Gäste staunen und aus liebevoller Handarbeit ein besonderer Genuss wird.
Mit Erfahrung. Mit Kreativität. Mit Leidenschaft. Und vor allem: **mit ganz viel Herz**.

IHR HERZBÄCKER
Hauptstr. 69, 17375 Mönkebude
Tel.: 039774 297297
herzbaecker@gmail.com
www.herzbaecker.de

Öffnungszeiten:
Mo – Fr: 07:00 – 17:30 Uhr
Sa: 07:00 – 11:00 Uhr

Hochzeitstorten werden im Umkreis von 30 Kilometern persönlich ausgeliefert. Für Kundinnen und Kunden aus weiterer Entfernung ist selbstverständlich auch eine Abholung direkt bei Herzbäcker möglich.



(Fotos: Ihr Herzbäcker)









Hochzeitsbräuche (2)

REIS WERFEN
Eine Tradition mit Ursprung in Asien ist das Werfen von Reis nach der Trauung. Der Brauch symbolisiert die Fruchtbarkeit und jedes im Haar der Braut hängen gebliebene Reiskorn stellt ein zu erwartendes Kind dar. Bitte vorher in Standesamt oder Kirche nachfragen, ob das Reiswerfen erlaubt ist.

HOLZSTAMMSÄGEN
Eine sehr alte Tradition vor dem Standesamt ist das Holzstammsägen für das frisch verheiratete Paar. Das Sägen stellt das Symbol für gemeinsame Aufgaben und Arbeiten in der zukünftigen Ehe dar. Bei vielen Standesämtern kann man sich einen Sägebock und Säge ausleihen. Eine Nachfrage lohnt sich.

Das **HOCHZEITSHERZ** ist ein relativ neuer Brauch. Braut und Bräutigam müssen nach Verlassen des Standesamtes ein Herz, welches auf ein Laken gemalt ist, ausschneiden. Der Bräutigam trägt die Braut durch das Herz und sie schreiten so in die gemeinsame Zukunft.

BRAUTSCHLEIER
Ein Brautschleier stand früher für die Jungfräulichkeit und war schon immer weiß und öfters der einzige weiße Bestandteil der Hochzeitsgarderobe. Erst ab dem 19. Jahrhundert wurde die Farbe des Hochzeitskleides auch weiß. Die Braut ist nur bis Mitternacht eine Braut, danach ist sie eine Ehefrau. Sie tanzt um Mitternacht alleine um alle unverheirateten Frauen. Diese müssen versuchen ein Stück vom Schleier der Braut abzureißen. Welche das größte Stück des Schleiers in der Hand hält, wird dem Brauch nach die nächste Braut sein.

LEERE DOSEN GEGEN BÖSE GEISTER
Die Gäste binden leere Dosen an das Auto. Bei der Kutsche sollte man es mit dem Kutscher absprechen, ob es die Pferde nicht stört. Das Brautpaar fährt dann voran mit den scheppernden Dosen, gefolgt von dem hupenden Autokorso der Gäste. Der Lärm soll die bösen Geister am Hochzeitstag fernhalten.

ÜBER DIE SCHWELLE TRAGEN: Beim Betreten der gemeinsamen Wohnung trägt der junge Ehemann seine Angetraute über die Schwelle. Der Brauch besagt, dass böse Geister so die Braut nicht zum Stolpern bringen können.




(Fotos: Million Memories Fotografie & Grafikdesign)

PR AGENTUR vorpommern

pr-agentur-vorpommern
Nicole Duda, Agenturleiterin
Am Wietsoll 13 · 17126 Jarmen
Tel./Fax: 039997 13952
nicole.duda@gmx.de
www.hochzeitstraeume-mv.de



IMPRESSUM

Herausgeber: DRUCKHAUS BORNA · Abtsdorfer Straße 36 · 04552 Borna · Tel.: 03433 207328 · Fax: 03433 207331 · www.druckhaus-borna.de
Produktions- und Verlagsleitung: Bernd Schneider (V. i. S. d. P.)
Gesamtherstellung: DRUCKHAUS BORNA · **Auflage:** 10.000 Exemplare
Redaktionsschluss: 31. Oktober 2026 · Redaktionsschluss für die Ausgabe 2028: 31. Oktober 2027
Projektleitung: pr-agentur-vorpommern · Nicole Duda, Agenturleiterin
Am Wietsoll 13 · 17126 Jarmen · Mobil: 0175 1587879 · Tel./Fax: 039997 13952 · nicole.duda@gmx.de · www.hochzeitstraeume-mv.de
Fotonachweis Titelbild: Daniel Großjohann | Kuestenhochzeit.de / www.kuestenhochzeit.de
Rechte: Urheberrechtlich geschützt. Nachdruck der Beiträge – auch auszugsweise – sowie der vom Verlag gestalteten Anzeigen nur mit schriftlicher Genehmigung des Verlages.

© 2026


(Foto: Mazelle Photography Fotostudio®)

HEIRATEN AUF BURG SCHLITZ

Eines Tages werden Sie sagen:

„Weißt du noch?“


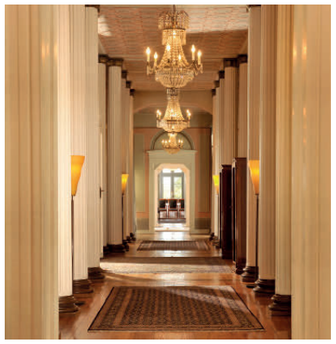


Ihr Ja. Ihr Schloss. Ihre Geschichte.

Und für einen Augenblick ist alles wieder da. Das Herzklopfen vor dem ersten Blick. Die Hand, die nach Ihrer greift. Ein leises Ja. Und dieser eine Mensch, mit dem aus einem Tag ein ganzes Leben werden soll.

Inmitten der Mecklenburgischen Schweiz liegt Burg Schlitz: ein weißes Schloss, umgeben von alten Bäumen, weiten Wiesen und einer Ruhe, die Raum lässt für das, was wirklich zählt.

Hier dürfen die Stunden Ihnen gehören. Den langen Umarmungen. Den Freudentränen. Dem Lachen Ihrer Lieblingsmenschen. Und dem letzten Tanz, der noch lange nicht der letzte sein soll.

Ob im kleinen Kreis oder mit dem Schloss ganz für sich: Gemeinsam gestalten wir Ihre Hochzeit. Mit feinem Essen, liebevoller Aufmerksamkeit und einem Gespür für die kleinen Dinge, die Ihnen viel bedeuten.

„Weißt du noch? Auf Burg Schlitz.
Da hat unser Für immer angefangen.“

BURG SCHLITZ

Ein Ort, an dem der Seele Flügel wachsen.

Erzählen Sie uns, wie Sie sich Ihr Ja vorstellen.
17166 Hohen Demzin · 03996 12700 · info@burg-schlitz.de
www.burg-schlitz.de

Heiraten im Gutshof - Liepen





Hotel & Restaurant
Am Peenetal

Gutshof Liepen GmbH
Dorfstraße 31, 17391 Neetzow-Liepen
Tel.: 039721 56758
info@gutshof-liepen.de
www.gutshof-liepen.de









